



松波総合病院

松波総合病院 122年の歩み



社会医療法人蘇西厚生会
松波総合病院 理事長
松波 英寿 (昭和50年卒)

世界水準を目指した
「より良い医療・介護」を提供するために。

私たちは、
地域中核の社会医療法人として
地域住民の皆さまに、
安全で質の高い医療・福祉を
効率的かつ継続的に提供します。



社会医療法人蘇西厚生会
松波総合病院 病院長
松波 和寿 (昭和52年卒)



2024年 『地域がん診療連携拠点病院』に指定

2023年 呼吸器センター開設

2022年 高周波式ハイパーサーミアシステム「アスクーフ8」導入(県内初)

特定行為研修指定研修機関に指定

健康経営優良法人に認定

2020年 自院救急車を新規購入

2019年 松波総合病院 ノースウイング(北館)増築、立体駐車場の完成

日本医療機能評価機構 病院機能評価(3rd Ver.2.0)

2018年 『J-MIP(外国人患者受け入れ医療機関認定制度)』に認定(県内2番目)

2017年 羽島郡広域連合本部と共同で病院派遣型の救急ワークステーションの運用を開始

『輸血機能評価認定施設(Ⅰ&A制度認定施設)』に認定(民間病院県内初)

2015年 松波総合病院 サウスウイング(南館)の改修

障がい者病棟を開設(59床)

2014年 松波総合病院 ノースウイング(北館)の完成

MRI(3.0テスラ)サイレントスキヤン導入(県内初)

電子カルテシステムの導入

2013年 日本医療機能評価機構 病院機能評価(3rd Ver.1.0)

2012年 「一般病院2」「リハビリテーション病院」認定

2011年 内視鏡手術支援ロボット「ダヴィンチSi」導入(県内2番目)

2010年 内視鏡手術支援ロボット「ダヴィンチSi」導入(県内2番目、国内14番目)

2009年 320列マルチスライスCT装置導入(県内2番目)

2008年 日本医療機能評価機構 病院機能評価 Ver.5 認定

2007年 卒後臨床研修評価機構認定病院指定

2006年 社会医療法人承認(県内初、国内3番目)

2005年 重症心疾患患者集中治療室(CCU)開設

2004年 SPECT・PET導入

2003年 特定医療法人承認

2002年 集中治療室(ICU)開設(4床)

2001年 救急救命集中治療センター開設

2000年 人間ドック・健診施設機能評価認定

2000年 日本医療機能評価機構 病院機能評価 Ver.4 認定

2000年 新医師臨床研修病院指定

2000年 回復期リハビリテーション病棟開設(55床)

2000年 2002年 まつなみ健康増進クリニック開設

16列型マルチスライスCT装置導入(国内2番目)

1997年 血友病患者への生体部分肝移植手術成功(世界初)

1995年 Mater Misericordiae Private Hospital

1994年 姉妹提携(オーストラリアの民間病院)

1994年 生体部分肝移植手術成功(国内の民間病院初)

1995年 体外受精成功(県内初)

1994年 臨床研修病院指定

1979年 松波総合病院老人保健施設(146床)開設(県内初の老健施設)

1977年 放射線治療開始

1977年 松波総合病院によるIBMオーダーリングシステム開始(国内2番目)

1979年 松波総合病院(20床)開設

1957年 MRⅠ(15テスラ)導入(国内8番目)

1947年 放射線治療開始

1933年 松波総合病院老人保健施設(146床)開設(県内初の老健施設)

1911年 松波総合病院(20床)開設

1902年 加納町病院として再開

1902年 松波英太郎(英太郎)が松波病院開設(現在の岐阜市加納)

えっ 知って驚き!! 松波家の祖先



戦国時代の武将
齋藤道三 (1494~1556年)

齋藤道三(松波庄九郎、庄五郎、新九郎、他)は山城の国(現在の京都府南半部 木津川流域)に生まれました。北条早雲らと並ぶ下克上大名の典型で、備前から油商人を経て、1542年美濃国領主となります。織田信長の義父でもあります。司馬遼太郎の「国盗り物語」で有名。

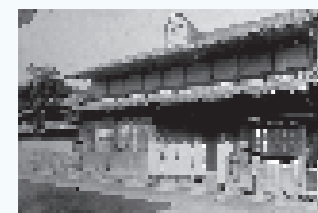



SKE48



Novelbright



乃木坂46



カミングフレイバー

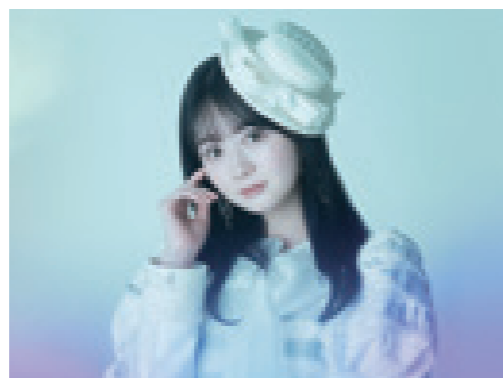

江籠 裕奈



まるり

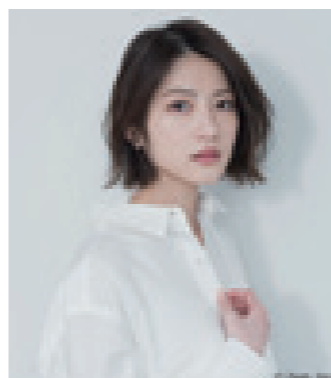

若月 佑美



小栗 有以 (AKB48)



古畑 奈和



谷口 めぐ (AKB48)



生駒 里奈



et-アンド-

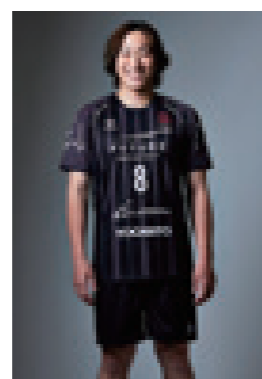

元木 博紀
(ハンドボール)

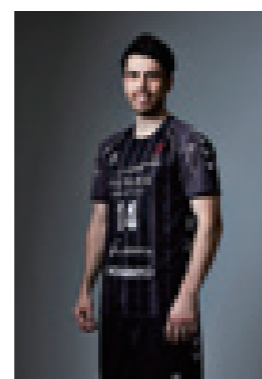

土井 レミイ 杏利
(ハンドボール)



徳田 新之介
(ハンドボール)



田村 友絵
(アルティメット)



荒井 優希
(SKE48)



鈴木 武蔵
(サッカー / 業務提携)



遠藤 航
(サッカー / 業務提携)

エンターテインメントでも岐阜の活性化に貢献いたします。

Jトラスト株式会社 代表取締役社長 藤澤信義
株式会社 KeyHolder 取締役会長 (昭和63年卒)

10年後も食事と会話を楽しむために今できること

医療法人ハッピースマイル

りお歯科クリニック

わたしたちが一生自分の歯で美しく
楽しく健康であるように...

診療時間

月・火・木・金・土曜日

AM 8:30~12:30

PM 13:30~17:00

水・日・祝日休診

院長 折戸恵介



岐阜県立岐阜高等学校
平成3年卒業

平成20年りお歯科クリニック開院
日本アンチエイジング歯科学会認定医
日本審美歯科学会会員
日本インプラント学会会員

ごあいさつ

りお歯科クリニックでは、皆さまが美しく健康な歯でいられるように、全てのスタッフが「清潔な環境で、患者様一人ひとりに合わせた治療と予防」を提供しています。

また、女医や託児スタッフも在籍しておりますので、小さなお子様をお持ちの親御様にも安心してお越しただいております。

詳しくは当院HPをご覧くださいませと幸いです。

診療内容 「歯のお悩みお聞かせください」

一般歯科

小児歯科

予防歯科

矯正歯科

インプラント

審美歯科



初診WEBフォームまたはお電話にてご予約をお待ちしております

☎058-260-8787

りお歯科クリニック

QRコード



住所：岐阜市北島8-1-1 岐阜環状線沿いゲオ北島店北隣

絶対読んで欲しい 歯科医師からの提言

気温が35度以上で湿度も非常に高い、まるで熱帯雨林のような
猛暑日に食べ物や生ゴミを置いておいた場合、どうなると思いますか？
すぐに腐敗しますよね。

高温かつ多湿の環境は、まるで細菌の繁殖工場のような場所となります。
実は、この環境は食後のお口の中と同じです。「みなさん体温36℃前後でお口の中は濡れてますよね！」

つまり、歯磨きを怠ると口内で細菌の増殖が驚異的な速さで進むということです！
細菌の増殖が進むと唾液の抗菌作用だけでは歯を守れず、「バイオフィーム」の形成を助長し、放置すると「むし歯」や「歯周病」の原因となります。

皆さんは「バイオフィーム（菌膜）」をご存知でしょうか？
バイオフィームとは、複数の細菌が集合して増殖した膜状のものです。
身近な例では、台所の三角コーナーや排水溝の「ぬめり」が、正にバイオフィームです。
それが、口の中に存在しているのです。

バイオフィームは歯の表面に付着し、「歯垢（プラーク）」になり、時間の経過とともに「歯石」と呼ばれる硬い堆積物に発展します。
これが放置されると、口内の細菌が異常増殖し、歯だけでなく体全体の健康を脅かす原因となります。

むし歯や歯周病が入口になり高血圧、糖尿病、脳卒中、心臓疾患など身体全体への連鎖反応を引き起こす
リスクを増加させることが、多くの研究で示唆され、報告されています。
「メタボリックドミノ」という言葉を一度調べてみてください。

これらのことから、歯科衛生士が専用の機器を使用してバイオフィームを除去する歯石取りやメンテナンスが、いかに重要なことかをご理解いただけたら幸いです。私たちは、ただの口の中を掃除しているのではなく、歯周病が進まないようにケアしているのです。

毎日使うものであればメンテナンスの欠如がどれほど恐ろしい結末を招くかをご理解いただけることでしょう。
掃除や外壁、屋根の補修もしていない「築数十年経過した家」に住み続けることや、オイル交換も車検すら何十年も受けていない「古い車」を毎日乗り回すことを想像してみてください。

歯科医院に定期的にお越しになられない方は想像ではなく現実として、このような状態で何十年も毎日お口を使っているのです。

定期的な歯科医院でのメンテナンスと、毎日のホームケアにより、皆さんがこの先何十年と、良い状態で歯を使って美味しい食事を楽しんでいただき、健康なお身体を保っていただきたいと私たちは思っております。

この記事が歯科医院のメンテナンスに通う習慣を持つきっかけとなれば、歯科医師として大変嬉しく思います。そして、その歯科医院が『りお歯科クリニック』ではなく、通いなれた歯医者さんや以前通われていた歯科医院でも構いません。

私たちは、皆様の健康と楽しい食事そして素敵な笑顔を心から願っています。

RIO DENTAL CLINIC

Keisuke Orihara
hospital director

ITreatは

医療現場の「困った」を

ITのチカラで解決する
岐阜のベンチャー企業です！

Service 1

病院・クリニックの ホームページ制作

集患・集客につながるホームページ作り

病院・クリニック向けのホームページ制作サービス。集患や採用の課題解決、医療機関に特化したWebの専門家がサポートいたします。新規開業の先生のサポートもお任せください。介護・福祉施設のお客様からのご依頼も承ります。



学会・セミナーの ライブ配信サポート

学会・シンポジウム・講演会で活躍中！

オンラインで行う学会やセミナーの配信をまるっとお任せください。会場手配から、決済代行、ライブ配信業務、映像収録や編集、参加者へのアンケート実施や集計まで、学会運営における「あらゆる面倒事」をまとめてサポートします。



医師会・各種学会の 事務局代行サービス

面倒な事務作業はお任せください！

学会や医師会、歯科医師会などの事務局業務の代行サービスを行っています。入会会の管理や、ホームページの更新業務など、部分特約にご依頼いただくこともできますし、事務局業務全体を代行することも可能です。

ITreat

代表取締役 | 岸村健児 | 岐阜県岐阜市14年卒

お気軽にお問い合わせください
☎058-201-0240

〒500-0817 岐阜県岐阜市徳島南橋2588 2F 2F 2F



あいレディースクリニック

医療法人英陽会
あいレディースクリニック

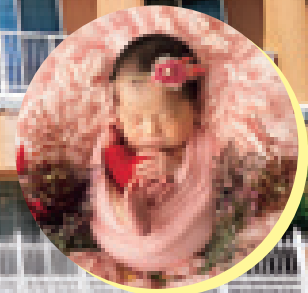

おかげさまで4周年を迎えました



全室ツインベッド完備

分娩時の立会い・産後の面会も可能ご主人様、お子様も宿泊可能です

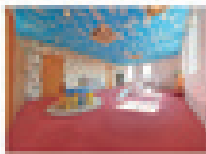

充実の託児

保育士常駐、遊具充実! 約25畳の広々託児ルーム 外来受診時の他 外出時の一時預かりにも対応します



助産師外来

妊娠初期と後期に30分程度 1対1でお話を伺い 産前産後のあらゆる不安に丁寧にご寄り添います



ニューボーンフォト撮影

新生児期は柔軟性が高く 胎内記憶のためか 神秘的な姿を見せてくれます 退院までに撮影し、1カ月検診時にパネルにしてお渡しします

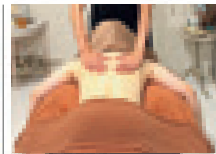

産後のハッピーギフト

オイルを用いて産後の体をケアする ハワイアンロミロミ ヘッドスパで癒やします

～出産を一生の素敵な思い出に～

あいレディースクリニックでは、スタッフ全員が感じがよくてしっかりした対応を心掛けています 明るく相談しやすい妊婦健診では最新レベルの経膈・経腹4D超音波エコーを導入し、おなかの中の赤ちゃんがより鮮明にご覧いただけます。写真をお渡ししております お子様を授かりたい方・なかなか妊娠できない方も、まずはご相談ください

理事長・院長 坂口英樹(平成元年卒)



医療機関専用機器での 痩身・脱毛・美顔・アートメイクなど 気持ち上がる施術が受けられます



医療法人英陽会

あいレディースクリニック

TEL 058-296-4141

〒465-0892 岐阜市東山 1-1-1

あいレディース 岐阜

受付・診療時間	月	火	水	木	金	土	日
8:30~12:30	○	○	○	○	○	○	/
16:00~19:00	○	○	/	○	○	/	/





あかなべ Akanabe Kids Clinic キッズクリニック



院長 医学博士 / 小児科専門医

加納 正嗣

Masatsugu Kano

[昭和56年卒]

あかなべキッズクリニック Akanabe Kids Clinic

〒500-8263 岐阜市茜部新所4丁目113-1 TEL 058-276-1120 FAX 058-276-1139

受付時間		月	火	水	木	金	土	日
午前9:00~12:00	一般診察	○	○	○	/	○	○	△
午後2:30~4:00	予防接種	○	○	○	/	○	○	/
午後4:00~6:00	一般診察	○	○	○	/	○	○	/



ホームページ



予約サイト

△：日曜日と祝祭日の午前は不定期で急患対応に努めます。



世紀を越えて
 自然の恵みを
 あなたのチカラに



株式会社
 医薬品
 医薬品
 総合メーカー



API株式会社

代表取締役会長 野々垣 孝

本 社/〒500-8558 岐阜市加納桜田町1-1
 本社第二ビル/〒500-8463 岐阜市加納新本町4-23
 東京支店/〒103-0011 東京都中央区日本橋大仏馬町14-15 マツモトビル3階
 長良川リサーチセンター/〒502-0071 岐阜市長良692-3
 API ケアリティ&ロジスティクス センター/〒501-0474 本巣市国領300
 ミズホ先端技術センター/〒501-0221 稲穂市只越1068-5
 工 場【 本巣・池田・御嵩川・ネクスステージ・池田医薬品・池田バイオ医薬品・本庄 】

TEL.058-271-3838
 TEL.058-271-3838
 TEL.03-3662-3878
 TEL.058-232-0838
 TEL.058-320-2308
 TEL.058-325-1038

内科・循環器内科・緩和ケア内科・老年内科



小笠原内科

岐阜在宅ケアクリニック

TEL 058-273-5250

FAX 058-273-6063

院長 **小笠原 文雄** (S42年卒)

副院長 **小笠原 真雄** (H13年卒)

医師 **山口 忍** (H7年卒)

医師 **小原 功輝** (H13年卒)

医師 **岩城 真** (S47年卒)

医師 **田中 秀典** (S61年卒)

小笠原訪問看護ステーション

TEL 058-271-3750

(24時間・365日対応)

〒500-8455 岐阜市加納栄町通5-12

新刊

2024年2月



2023年2月



2017年6月



2013年2月

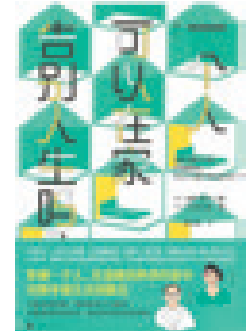
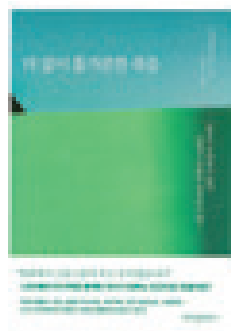



なくす、は 選べる。

miness®

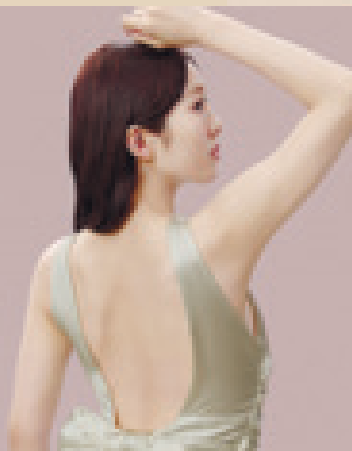
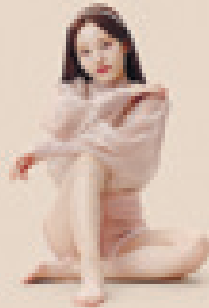
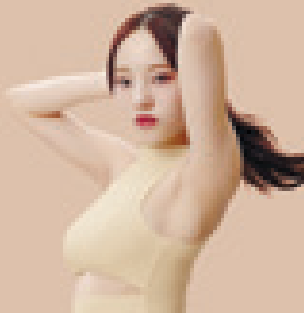

わたしは肌で
できている。

わたしのなかには、
いろんなカタチがある。
まるいところ、ひろいところ、
くぼんだところ、とがったところ。
カラダにちゃんと寄り添って、
肌にあわせて自分らしく。
ケアする時間も心地よく。
肌は、今日のわたしをつくっている。

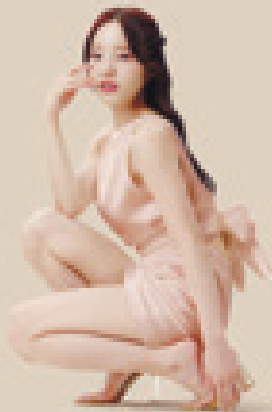

miness.jp



痛みが
少ない治療



健康保険

コメット歯科は、信頼の治療技術と
未来の健幸をお届けする
「健康長寿クリニック」を
目指します!

2023年 歯学博士号(Ph.D.)取得

- ICCMO国際顎頭蓋機能学会
日本部会 顎機能改善 認定医
ニューロマスキュラー 国際認定医
- ソムノデント 認定医



コメット歯科クリニック 歯科医師
金光安奈(平成13年卒)



「気になっている歯医者さん
一度行ってみようかな…」
と、思って来ました。

歯が悪くなった時だけでなく、健幸人生をずっと送るためにコメット歯科に通おう!健康長寿の一步は、歯を整えることから。コメットはあなたの人生がもっと輝くようなお手伝い出来ます。歯を直せば人生が変わるはず!

歯医者に行く前に、こんな不安ありませんか?



腫れたり痛かったりするんでしょ?

麻酔認定医による点滴麻酔と、
インプラントの国際指導医による
最新機器を用いた高度な手術と
再生医療

インプラントはまるで自分の歯のように噛むことができ、入れ歯と違って外れる心配もないし、歯のことをすっかり忘れてなんでも美味しくいただけます。手術中の麻酔は、認定歯科麻酔医による体への負担が少ない点滴麻酔です。ですから快眠無痛です。執刀医は、インプラント国際指導医による高度な技術と最新再生医療です。ですから治療中もリラックス快適。その後も痛みや腫れも殆ど無いので安心してインプラント治療していただけます。※痛みの感じ方には個人差があります。

骨がなくても
できるインプラント
All on 4 (オールオン4)

骨が不足している患者さんにも骨移植をせずインプラント治療を行うことができます。手術した当日に見た目が回復し、飯食を入れて食事をすることも可能。腫れもほとんどありません。静脈内鎮静法(点滴麻酔)で眠っている間に全てが終わってしまいます。

噛み合わせ治療で本当に良くなるの?

ニューロマスキュラー
(顎関節治療・噛み合わせ)矯正

この治療は、レントゲンでは写らないお顔や首周りの筋肉の動きをコンピューターで測定して、理想的な噛み位置に顎を誘導して歯を美しく並べます。その結果、顎の痛みやそこから来る全身の不調などの解消にも繋がります。また、若々しい張りのある表情筋を作ることもできるので。表情筋は鍛えると変化する骨格筋なので、正しい位置で噛めるればお顔だけでなく姿勢も美しくなるのです。さらに仕上げにホワイトニングをすると、美しく並んだ白い歯でのスマイルが出来る上、チャームングでセクシーですね!

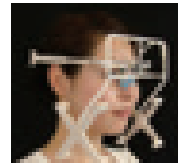

歯と全身の不調が関係あるって本当?

予防歯科、歯周病治療、審美歯科



認知症や糖尿病や、心臓病、リウマチなどの原因菌となる最強かつ最恐の歯周病細菌「P.g.菌」に対するPCR検査も行う専門治療や、最新医学に基づく再生治療としての歯活と殺菌と正しい歯の磨き方など親切にご指導いたします。

子どもは歯医者嫌いでしょ!

0歳から安心して通える
「また行きたくなる歯医者さん」



歯が痛くなってから、歯医者で治療することを体験してしまうと、「歯医者=痛い=怖い」というイメージが定着してしまいます。虫歯になる前から定期検診で予防の習慣を持つことは将来的にもメリットは大きいですし、早い時期から歯医者の雰囲気になれることで「楽しい歯医者さん」のイメージが持っていただけます。

嬉しい口コミ紹介 横浜から通う患者様

初診時には幅広い検査と丁寧なカウンセリングで現時点での自分の口腔状況が把握できます。それに応じて不具合があれば治療に進みますが、メリットだけでなくリスクについても詳細に説明があり、不安が解消できるまで何度も説明してくれます。また、状態によりますが治療方法の選択肢も複数提案してくれます。不安に思ったことをすぐに相談できる体制が整っており、受付の方も親しみやすく対応も丁寧でスタッフ全体のレベルが高いです。(※ 口コミより一部抜粋)

コメットさんの建物からして料金高そうですよ

地域に根づく歯医者として様々な治療に対応します

健康保険を中心にした一般歯科治療全般も、地域の歯医者としてもちろん対応しています。窓口費用は全国一律の保険の一部負担金だけです。自費治療の料金もリーズナブルに設定しております。まずはご相談ください。



HPはこちら

コメット歯科

岐阜市下土居3-3-11 駐車場60台完備
診療時間/9:00~13:00、14:00~17:30(月・土)~18:30
休診日/木・日曜・祝日

058-233-6262(代表)

岐阜駅(JR/名鉄)送迎サービス
トヨタセンチュリー最新モデルで送迎いたします。
※詳細はお問合せください。

予約制 各種保険取扱 即日インプラント レーザー治療

【診療科目】一般歯科/小児歯科/矯正歯科/口腔外科
【主な診療項目】インプラント/顎関節(咬み合わせ)治療/歯周病/再生医療/予防歯科/審美/美容/スポーツ/歯科麻酔科/エイジングケア/ホワイトニング/金属アレルギー/カウンセリング/サブリメント/息さやわ(口臭治療)/睡眠時無呼吸症候群の治療/メデイカルデックス

モバイル営業

小さなお子様をお連れの方へ
火・水・金曜日(10:00~17:00)
無料託児サービス
月・土曜日及び、その他ご希望の方は有料託児サービスもございます
※30分/660円(税込)
※詳しくはホームページをご覧ください。

岐阜環状線沿いマールサ21から北東へ車で3分

大好きなこの街の
未来をつくろう。

CMギャラリーは
こちら



祝 令和六年度 岐阜高校同窓会総会



人と、地域と、未来をむすぶ

十六銀行

貯蓄からSDGsへ

Passion for SDGs



あなたが放った一筋の光が
いつか世界のどこかにとどく
人 自然 エネルギー
資金循環で世界が変わる

SDGsの達成目標である2030年までの道のりを
より確実なものとするため
皆さんとともに歩んでまいります

大和証券グループ

SUSTAINABLE DEVELOPMENT GOALS

大和証券グループは持続可能な開発目標(SDGs)を推進しています



取得可能
資格

救急救命士／言語聴覚士／公認心理師／管理栄養士／臨床検査技師／臨床工学技士／
介護福祉士／社会福祉士／精神保健福祉士／保育士／幼稚園教諭／小学校教諭／
特別支援学校教諭／中学校・高校教諭(保健体育・社会・公民)／中学校教諭(英語・申請中)



東海学院大学・大学院

TOKAI GAKUIN UNIVERSITY

〒504-8511 岐阜県各務原市那加桐野町5-68

電話 058-389-2200(代表)

FAX 058-389-2205

東海学院大学短期大学部

TOKAI GAKUIN COLLEGE

〒504-8504 岐阜県各務原市那加桐野町2-43

電話 058-382-1148(代表)

FAX 058-383-5455

東海学院大学附属・東海学院大学短期大学部附属 東海第一幼稚園

〒501-3134 岐阜県岐阜市芥見6-270-1 電話 058-243-2711 FAX 058-242-2229

東海学院大学附属・東海学院大学短期大学部附属 東海第二幼稚園

〒500-8207 岐阜県岐阜市日野北4-2-13 電話 058-246-8552 FAX 058-240-3144

始めない理由を
見つけるのがむずかしい。
どうしよう。

新しいNISA、始動。



「新しいNISA」の
詳細はこちらで
チェック!

<https://www.nomura.co.jp/retail/nisa/nisa-2024/>

非課税投資枠が拡大 非課税保有期間が無期限に 売却で投資枠が翌年以降復活

NOMURA 野村証券

岐阜支店 〒500-8833 岐阜県岐阜市神田町7-15(長良橋通り)
058-262-3101 (電話受付時間 平日 8:40-17:10)

支店の情報はこちら



<https://www.nomura.co.jp/branch/branch/gifu.html>



はるレディースクリニック

HARU LADIES CLINIC

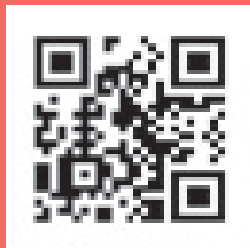

春日井市南下原町 4-9-2

院長 下村裕司

マツバラグループ

代表取締役 社長&CEO
松原 史尚 (昭和59年卒)



世界の部品素材を支える

【本 社】岐阜県各務原市那加浜見町 2丁目 22番地
【関 工 場】岐阜県関市迫間字大下 1番 1
TEL : 050-3541-2377
【大平工場】岐阜県関市迫間字大平 50番 1



中国菜館 桃の花

100%日本人スタッフによる
本格中華料理

愛知県名古屋市中区錦 2-14-21 円山ニッセイビル B1
TEL : 052-222-0500 (代)
営業時間 11:00 ~ 14:30 (LO 14:00)
17:30 ~ 22:00 (LO 21:30)
定休日 日曜日

安心安全な生活のために
次世代型殺菌料製剤

JiaMAX

ジアマックス



新開発

ジアマックスは、食品添加物などの施設や事務所のほか厨房、台所などもご利用いただけます。軽減税率【8%】対象商品です。

ジアマックスは食品とプラントの安心安全な国際標準 HACCP 認定工場にて製造

株式会社マツバラ興業

〒504-0034
岐阜県各務原市那加浜見町 2-22
TEL : 058-382-1171



MISAO
Health
Clinic

just moves on...

医療法人 坦水会

県庁前

操健康クリニック

人間ドック・総合健診

内科(循環器・消化器・呼吸器)・婦人科・小児科・放射線科

理事長 操 潤

院長 操 裕 1989(平成元)年卒

名誉院長 操 忠 1945(昭和20)年岐中卒

婦人科部長・婦人科検診センター長

小児科部長

消化器内科部長・内視鏡検診センター長

堀 昌志

操 真紀

中川 義仁

[関連施設]

デイサービス

操健康ケアセンター

サービス付き高齢者向け住宅

サアラMISAO

訪問介護

iみさおヘルパーステーション

ショートステイ

和泊亭

解体は名神

(株)名神 代表取締役副社長 割山 隆昭 (平成元年卒)

事業内容 解体工事、防水工事、塗装工事、環境配慮工事(アスベスト・フロンガス等)他

創業 昭和39年4月

本社 〒500-8358 岐阜市六条南2丁目12番20号 TEL:058-271-7459 / FAX:058-271-7142

東濃営業所 〒507-0037 岐阜県多治見市音羽町2丁目27-2 TEL:0572-24-5711 / FAX:0572-24-5721

URL <http://kaitai.meishin-gifu.co.jp> E-mail info@meishin-gifu.co.jp



アスベスト技術審査証明取得企業 BCJ-審査証明-131

解体・防水・塗装・不動産取引

株式会社 名神

製作、配給に関わった作品



映画・キッズインシネマへの
出資、協賛を承ります。
増田英明 S56卒

映画・映像の企画、制作、輸入、配給

株式会社ラビットハウス



子供たちに映画を通して世界を探求するための窓を。
映像に対するリテラシーを育む取組み。

一般社団法人キッズ イン シネマ



未来へつながるエコハウス専門店



トータルコストで考える。

良い家づくりは、

これからの住まいの性能基準

断熱性能
 HEAT20 G2.5(6地域)
 UA値0.36W/㎡K前後
 家庭用エアコン1台で
 家中を冷暖房できる性能

気密性能
 全棟気密測定(2回)
 C値0.2cm³/m²
 漏気を無くし、
 確実な換気
 (第一種全熱交換)

耐震性能
 耐震等級3
 ※許容応力度計算
 震度7で2回揺れた
 熊本地震でも
 無傷で残った強さ

全館空調
 床下・小屋裏エアコン
 エアコン1台で省エネ!
 家中を快適に、
 家族全員が健康に



株式会社渡辺建設
 代表取締役
渡邊 郁雄
 一級建築士

設計事務所勤務時代、
 ハウスメーカーの
 家づくりに疑問を感じ、
 地場に根づく
 工務店として
 省エネで健康な
 住まいづくりを
 目指す一級建築士。

羽島市竹鼻町蜂尻191-1
 在住。中央小学校・
 竹鼻中学校・岐阜高校・
 名古屋工業大学を卒業。

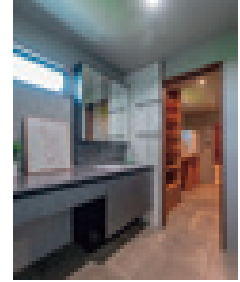
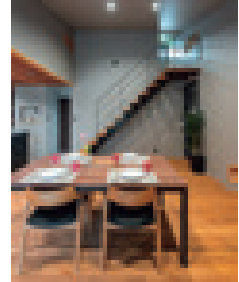
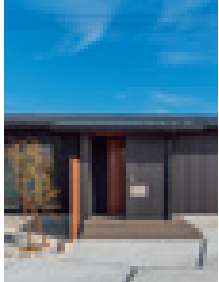

株式会社渡辺建設
 〒501-6302 岐阜県羽島市舟橋町293-1
 TEL:058-392-4521 FAX:058-391-5182



祝 令和6年度 岐阜高等学校同窓会総会・懇親会

昭和56年卒 3年8組 有志一同

昭和56年卒 3年9組 有志一同

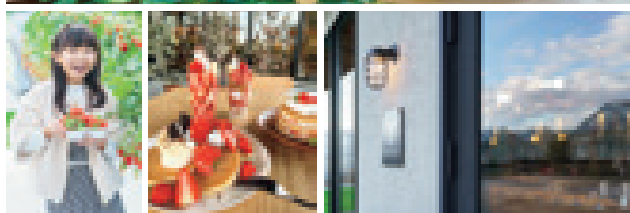

同窓会／クラス会開催に是非ご利用ください

HANANOKA FARM

岐阜県瑞穂市田之上508-1

@hitax_hananokafarm

観光農園 (1月から5月まではいちご狩りも予約できます)





次代を見つめるテクノロジー LIFE ENERGY ABENIKKO



株式会社 安部日鋼工業

相談役 高橋 泰之 (昭和40年生)

専務取締役 松山 高広 (昭和53年生)

岐阜本社 岐阜市八景大満3丁目13番3号 TEL.(058)271-3391

東京本社 新宿区下落合2丁目3番18号 TEL.(03)5906-6621

岐阜4工場 本巣市菅井中島1170 TEL.(058)134-1144

支 店 東北・東京・中部・大圏・九州

<http://www.abe-nikko.co.jp>

ANDERSON MŌRI & TOMOTSUNE

真の総合（フルサービス）法律事務所として、あらゆる依頼者の複雑かつ多様化した法的ニーズに、世界基準のリーガルサービスで迅速にお応えしてまいります。



岐阜高校の卒業生の皆様のご活躍を祈念しております。

アンダーソン・毛利・友常 法律事務所

弁護士 左高健一（1986年卒 / 東京オフィス） | 中村慎二（1995年卒 / 東京オフィス） | 佐橋雄介（2001年卒 / 名古屋オフィス）

（東京オフィス）〒100-8136 東京都千代田区大手町 1-1-1 大手町パークビルディング TEL: 03-6775-1000（代表）

（名古屋オフィス）〒450-6213 愛知県名古屋市中村区名駅 4-7-1 ミッドランドスクエア 13 階 TEL: 052-533-4770（代表）

（大阪オフィス）〒530-0011 大阪府大阪市北区大深町 3-1 グランフロント大阪タワー B 24 階 TEL: 06-6485-5700（代表）

www.amt-law.com

「アンダーソン・毛利・友常法律事務所」は、アンダーソン・毛利・友常法律事務所外国法共同事業および弁護士法人アンダーソン・毛利・友常法律事務所を含むグループの総称として使用しております。



いわたキッズクリニック



感染症、アレルギー、小児疾患などの診療、
完全予約制の各種予防接種を行っています。
何でも相談できる「かかりつけ医」として、
みなさまが健康にお過ごしいただけるように、
スタッフ一同、「やさしく」「親切に」をモットーに
誠心誠意努力してまいります。発達・育児だけでなく
育児に関してどうぞお気軽にご相談ください。

平成29年4月から
アドレスが変更になり、予約方式も
順番受付から時間予約になりました

<https://c.clinet489.jp/k0661/>

予約診療の予約は、
受付窓口にお電話ください

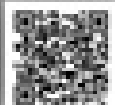

診療時間	月	火	水	木	金	土	休診日：木曜日午後、 土曜日午後、 日曜・祝日 ●：一般外来 ※：予防接種あり(火・木) ★：予防接種外来 (発達・育児科あり)
9:00~12:00	●	●	●	●	●	●	
14:00~15:00	★	★	★		★		
15:00~17:30	●	●	●		●		

いわたキッズクリニック

小児科・アレルギー科

☎058-383-6661

〒504-0846 岐阜県各務原市御園吉野町1-52-1
URL: <https://kids-clinic.info>



大地と共に 未来を築く



安全・安心・快適を提供する会社



土木・解体工事 施工管理

塩谷建設株式会社

岐阜市六歳片田1-3-1

<https://enya-kk.com>

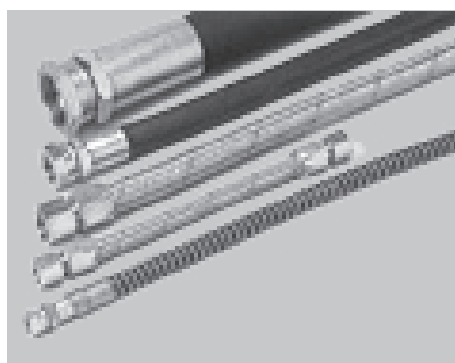

シャワーホースから油圧・空圧機器まで

クイックレスポンス&デリバリー

工業用ゴム・樹脂製品の専門商社

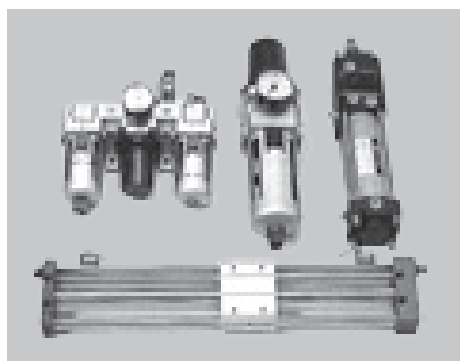

株式会社 大野光

Ohnoko

代表取締役 **大野 裕** (昭和56年卒)

岐阜市柳津町流通センター1丁目9-2 〒501-6123

TEL (058) 279-2811

FAX (058) 279-3696

大森会計塾

since 2012

中小企業の「決算書の読み方」をお教える **ボランティア活動** です。
岐阜の「未来の社長」を応援したい！ でも学びたい人ならどなたも歓迎です。



- * 講 座 : ①決算書の基本 ②経営分析 ③企業診断 ④卒業試験／決算報告
- * 教 室 : 岐阜市長森本町2-4-13. 大同工業株式会社
- * 塾 長 : 大森康二郎 (1981 年卒／柔道部)
- * 連絡先 : mook3@ccn.aitai.ne.jp ※ facebook 「大森会計塾」をご覧ください



弁理士法人 オンダ国際特許事務所 株式会社 オンダテクノ

会長 弁理士 恩田博宣（昭和32年卒） / 所長 弁理士 恩田 誠（昭和62年卒）

- 事業概要 特許・意匠・商標の国内出願・外国出願と権利化の代理、侵害訴訟代理、特許調査、図面作成
知的財産戦略コンサルティング、知的財産教育、人材派遣
- 設 立 1968年4月1日
- 拠 点 岐阜オフィス【本社】 〒500-8731 岐阜県岐阜市大宮町二丁目12番地1 TEL:058-265-1810（代）
東京オフィス 〒163-0445 東京都新宿区西新宿二丁目1番1号 新宿三井ビルディング45階
大阪オフィス 〒530-0001 大阪府大阪市北区梅田三丁目4番5号 毎日インテシオ13階
<提携機関> セブンシーズIPコンサルティング上海
セブンシーズIPコンサルティング台湾
- 従業員数 337名（2024年4月1日現在／グループ計）
<内 弁理士39名、米国特許弁護士2名、中国弁護士・弁理士13名、台湾弁理士1名>
- URL <https://www.ondatechno.com/jp/> ■ E-mail info@ondatechno.co.jp

@Ondatechno

世界への進出を 岐阜の地からサポート

スタッフ募集中
オンライン事務所説明会
随時開催中!!
●詳しくは当所HPから●



このニュース、知ってる？

地元のことなら。



岐阜新聞社

www.gifu-np.co.jp/

岐阜放送

www.zf-web.com/





おかげさまで100周年

100年分の感謝を込めて これからも地域とともに



©Moomin Characters™



すばらしい明日をつくる

岐阜信用金庫

関西工場 | 今春稼働

バイオマスプラスチックで ミライを包む

バイオマスプラスチックは
CO₂を吸収する植物が原料のため
私たちの暮らしと地球を守り続けます



次世代型パッケージ工場で変えるミライ

当社は2005年以来、多くの植物由来の「バイオマスプラスチック製品」を世の中にお届けしてきました。
今春から兵庫県加西市にバイオマスプラスチック食品容器製造に特化した「次世代型パッケージ工場」を稼働開始いたしました。

近年の事例の一つとして、航空燃料にバイオ燃料を混合して国として地球温暖化を防止する取り組みが進んでおります。
最初は僅かな量でも「塵も積もれば山となる」の例え通り今、普及しているバイオマスプラスチックも、まだ僅かな量ですが大きなボリュームとなれば、コストも下がり、今後、私たちの暮らしと地球を守る貴重な資源となるはずです。

植物という再生可能資源を活用することでプラスチックそのものを循環可能なものに進化させ、人々がプラスチック製品を安心して使用し続けられるようにしていくという弊社の使命を当工場でも果たしてまいります。

「バイオマスプラスチックでミライを包む」
これからはリスパックは私たちの暮らしと地球を守り続けます。

代表取締役会長 大松 利幸(昭和40年卒)
代表取締役社長 大松 栄太(平成7年卒)

● 全国への万全な 供給体制を完遂

東日本、中日本の既存工場に加え、西日本に位置する関西工場で、
全国への食品包装容器の供給体制を強化

● 総工費 180億円

これまで培ってきた技術とノウハウを結集させ、より一層の生産性と
品質の向上を実現した「次世代型パッケージ工場」として稼働

リスのプラスチックグループ

岐阜プラスチック工業株式会社 リスパック株式会社 リス興業株式会社 リス株式会社
リスジョイントプロダクツ株式会社 大岐阜ビル株式会社 東栄管機株式会社 橋爪運輸株式会社 大幸化成株式会社

【営業品目】食品包装容器、物流・産業資材、家庭日用品・業務用雑貨、リビングインテリア用品、建築・土木資材、工業部品、医療機器部品、スポーツ器材 【全国販売・生産拠点】支店・営業所:33ヶ所、生産拠点:13ヶ所

メルセデス初となる、
電気自動車のラグジュアリー SUV。

The new EQS SUV



Photo: EQS 580 4MATIC SUV Sports [オプション装着車]



The new GLC Coupé

Photo: GLC 220 d 4MATIC Coupé
[ISG搭載モデル/オプション装着車]



The new GLB

Photo: GLB 200 d 4MATIC [オプション装着車]



The new GLE

Photo: GLE 450 d 4MATIC Sports
[ISG搭載モデル/オプション装着車]



The EQB 電気自動車

Photo: EQB 250
[オプション装着車]

お近くのメルセデス・ベンツ ショールームへ。

Mercedes-Benz



メルセデス・ベンツ正規販売店 岐阜ヤナセ株式会社

メルセデス・ベンツ岐阜

岐阜市金園町8-11 ☎058-245-0155



メルセデス・ベンツ大垣

大垣市小野3-100 ☎0584-82-4300



メルセデス・ベンツ各務原

各務原市蘇原六軒町1-8 ☎058-383-1011



メルセデス・ベンツ多治見

多治見市住吉町4-23 ☎0572-21-3011



※使用している写真は欧州仕様車です。写真の仕様・装備は、日本仕様と異なる場合があります。詳しくは、メルセデス・ベンツ正規販売店までお問い合わせください。

飲食イベントをサポート

キッチンカーを派遣します

東海地区最大級 登録台数500台以上



社内イベント、集客イベント、お祭り、動物園、
学校、オフィス等、全国何処でもどんなメニューでも
派遣可能です。
お気軽にご相談下さい。

< 出店実績 >

中部大学、名古屋学院大学、名古屋外国語大学、名古屋学芸大学、
金城学院大学、愛知淑徳大学、愛知工業大学、中京大学、
名城大学、京都橘大学、東山動植物園、松波総合病院、ファミリーマート、
マックスバリュートー東海、日本モンキーセンター、JAあいら経済連、DCMカーマ、
サカエヒロバス、Pet博、口輪島マルシェ、鶴通りマルシェ、越き猫祭り ※一部抜粋 ※敬称略

株式会社クロノス

〒465-0022
愛知県名古屋市長区藤森西町1104
TEL 052-887-7039
WEB <http://chronus.me>



代表取締役
荒川 健吾
(平成13年卒)



水谷 晃三 (昭和31年卒・株式会社 文漢堂 特別顧問)

水谷 邦照 (昭和41年卒・株式会社 文漢堂 取締役 会長
有限会社 清林溪声会)

川元 慶子 (昭和44年卒)

水谷 匡宏 (昭和45年卒・有限会社 清林溪声会
株式会社 文漢堂)

川元 洋平 (平成7年卒・ソニー株式会社)

荒木 阿紀子 (平成9年卒・翻 訳 家)

水谷 雄一 (平成15年卒・有限会社 清林溪声会
株式会社 文漢堂)

文漢堂グループ 有限会社 **清林溪声会**

羽島市江吉良町江中7-1

「地」のことなら お任せください！

大同工業 株式会社

杭打工事 地盤改良 鋼管杭 地盤調査



〒500-8228 岐阜市長森本町2-4-13

電話：058-245-3411

Facebook「大同工業株式会社」

取締役副社長 **大森 康二郎** 1981年卒／柔道部

大森会計塾 代表

大森 將司 2006年卒

ワクワクしてやるう

株式会社電算システムホールディングス

当社のグループ一覧

● 株式会社電算システム

● 株式会社ソフトテックス

● 株式会社DSテクノロジーズ

● ガーデンネットワーク株式会社

● 株式会社ゴーガ

● 株式会社ピーエスアイ

● アストロ日高株式会社

● 株式会社マイクロリサーチ

● 株式会社CMC

● 株式会社システムエンジニアリング

(持分法適用会社)

● 十六電算デジタルサービス株式会社

(持分法適用会社)



株式会社 電算システムホールディングス

東証プライム上場

名証プレミア上場

岐阜本社
東京本社

〒501-6133
〒104-0032

岐阜県岐阜市日置江1丁目58番地
東京都中央区八丁堀2丁目20番8号八丁堀線通ビル

TEL : 058-279-3456
TEL : 03-3206-1771

代表取締役社長 小林 領司

<https://www.ds-hd.co.jp>

地域の皆様を支えられて42年
これからも皆様とともに

医療法人 社団 古川会 大垣整形外科



院長 古川 武光 (昭和41年卒)
創 業 昭和56年11月23日
診療科目 整形外科 放射線科 リハビリテーション科 リウマチ科 内科
住 所 〒503-0027 岐阜県大垣市笠縫町454
TEL (0584) 78-3058 / FAX (0584) 78-3568
<https://www.ogaki-seikei.or.jp/>



Maruishi Group



石原 幸喜 (昭和 58 年卒)

石原 慎太郎 (平成 27 年卒)

丸石株式会社

■岐阜本社 岐阜市須賀1丁目10番1号 TEL 058-271-1918

■愛知支社 ■名古屋支所 ■一宮支所 ■津支所 ■日野支所 ■みずほ支所



<https://www.maruishi-group.com>

LEE ホールディングス株式会社

■株式会社アースレンタル ■株式会社石原不動産 ■石原リース株式会社
■土石商事株式会社 ■丸石株式会社 ■株式会社ティエラ

祝再会！平成3年組

H3 だよ！
全員集合

相続・事業承継の
セカンドオピニオンなら

- 自社株対策、そのまま問題はないですか？
- 特例納税猶予、本当に使わなくて大丈夫ですか？



総合保険代理店・金融商品仲介業・事業承継コンサル

株式会社リスクマネジメント・ラボラトリー

大阪支店 森島 祥哉（平成3年卒）

大阪市天王寺区空清町8-33大阪府医師協同組合東館3A

TEL：06-6766-1511  Email：morishima251@rml.co.jp

10年後も「行ってみよう」 



YANAI CLINIC



やないクリニック

院長 矢内良昌 診療科目 泌尿器科,皮膚科
愛知県春日井市南下原町2-2-15
TEL 0568-84-3300

<https://yanai-clinic.com>

◎◎◎◎
皆さんの道・橋・建物を
支えている会社です。

私たちは限りある資源を
有効にリサイクルし、
製品を通じて地域の発展に
貢献していきます。

山口鋼業株式会社

〒500-8364 岐阜市本荘仲ノ町5丁目8番地
TEL (058) 271-0111(代) FAX (058) 273-9402

取締役相談役 山口 憲一
(昭和30年卒)

代表取締役会長 山口 浩之介
(昭和34年卒)



次なるステージへ
夢・未来へ
100th
YOTSUHASHI

Enjoy! or Change

楽しもう！そして変化を恐れない勇気を持とう！



私たちは、
デザインで地域と企業を応援する
岐阜の総合印刷会社です。

創り出す印刷



ヨツハシ株式会社

代表取締役社長 四橋 英 児

代表取締役副社長 四ツ橋 憲 彦

(平成13年 卒業)

本 社 /
〒501-1136 岐阜市黒野南1-90
TEL(058)293-1010(代)
FAX(058)293-1007(代)

東京支店 /
〒105-0023 東京都港区芝浦1-15-16
TEL(03)3451-0240
FAX(03)3451-3151

SUSTAINABLE
DEVELOPMENT
GOALS



いまこそ太陽光発電

太陽光発電
1,200件
の設置実績

弊社保有 海津アクアワールド太陽光発電所：2,000 kW



りゅうでん株式会社

昭和 44 年卒 代表取締役 松田 英文

mazda@ryuden.co.jp

7

エネルギーをみんなに
そしてクリーンに



13

気候変動に
具体的な対策を



SDGs

送電線設備から住宅用の太陽光発電設備まで
幅広いニーズにお応えしております。



〒501-6133 岐阜市日置江 2 丁目 85 番地
Phone **058-279-0481** Fax. 058-279-3560
e-mail: **es@ryuden.co.jp**
URL: <https://www.ryuden.co.jp>

エネルギーサービス事業部

担当：小野木
横幕
森

岐阜医療機関

(協賛会員 卒業年度・あいうえお順)

畑佐歯科医院

院長 松田 一雄 (昭和50年卒)

〒501-4216 岐阜県郡上市八幡町本町 853
☎ 0575-65-2533

いしぐれ歯科

石博 一博 (昭和52年卒)

〒500-8358 岐阜市六条南 3-12-17
電話 058-276-8884

医療法人ウイズ 伊塚歯科医院

伊塚 良彦 (平成3年卒)

〒500-8879 岐阜市徹明通 3-17
電話 058-262-7680

岐阜県司法書士会

(協賛会員 卒業年度・あいうえお順)

司法書士 **鷺見博信**
(昭和46年卒)

〒501-2113 山県市高木1570番地8
鷺見司法書士事務所
TEL 0581-22-1261
FAX 0581-22-1710

司法書士 **川瀬幸彦**
(昭和57年卒)

〒501-6028 各務原市川島渡町87番地
川瀬司法書士事務所
TEL 0586-89-3255
FAX 0586-89-3541

司法書士 **樋田真理**
(昭和60年卒)

〒500-8114 岐阜市金竜町五丁目1番地
樋田真理司法書士事務所
TEL 058-245-6650
FAX 058-248-3531

司法書士 **川島典子**
(昭和63年卒)

〒500-8058 岐阜市常盤町23番地
川島典子司法書士事務所
TEL 058-262-1675
FAX 058-265-2602

司法書士 **御宿朋宏**
(平成4年卒)

〒504-0953
各務原市那加東那加町31番地2
司法書士みやど事務所
TEL 058-371-8474
FAX 058-371-7605

岐阜県弁護士会 ①

(協賛会員 卒業年度・あいうえお順)

弁護士 森川幸江
(昭和40年卒)

岐阜市江川町16 (〒500-8823)
弁護士法人森川・鈴木法律事務所
TEL 058(262)4982
FAX 058(264)3103

弁護士 後藤真一
(昭和41年卒)

岐阜市竜田町1-10 (〒500-8402)
後藤真一法律事務所
TEL 058(246)1110
FAX 058(245)2270

弁護士 堀部俊治
(昭和42年卒)

岐阜市七軒町25 菊谷ビル2階 (〒500-8074)
堀部俊治法律事務所
TEL 058(263)5400
FAX 058(263)5401

弁護士 廣瀬英二
(昭和43年卒)

岐阜市端詰町56 JAぎふビル別館3階
(〒500-8811)
廣瀬小島法律事務所
TEL 058(263)9513
FAX 058(262)7707

岐阜県弁護士会②

(協賛会員 卒業年度・あいうえお順)

弁護士 松井義孝

(昭和44年卒)

岐阜市八ツ梅町1-21-1 (〒500-8817)

松井義孝法律事務所

TEL 058(265)7712

FAX 058(265)7653

弁護士 矢島潤一郎

(昭和45年卒)

岐阜市鷹見町13 丹下ビル2階

(〒500-8821)

弁護士法人 さわやか法律事務所

TEL 058(265)1200

FAX 058(265)1206

弁護士 木村静之

(昭和46年卒)

岐阜市金園町2-4 希望ヶ丘テラス2階

(〒500-8113)

木村法律事務所

TEL 058(214)3133

FAX 058(214)3135

弁護士 鷺見和人

(昭和46年卒)

岐阜市美江寺町1-5 岐阜北青色会館4階

(〒500-8812)

弁護士法人岐阜合同法律事務所

TEL 058(264)3780

FAX 058(264)3784

岐阜県弁護士会 ③

(協賛会員 卒業年度・あいうえお順)

弁護士 渡辺 一
(昭和46年卒)

岐阜市美江寺町1-4 白木ビル2階・3階
(〒500-8812)
渡辺一法律事務所
TEL 058(262)6002
FAX 058(265)0287

弁護士 山田 貞夫
(昭和47年卒)

岐阜市秋津町8-2 クニシマビル1階
(〒500-8067)
山田貞夫法律事務所
TEL 058(266)6318
FAX 058(266)6317

弁護士 山田 徹
(昭和62年卒)

岐阜市杉山町10 1階A号室
(〒500-8829)
山田徹法律事務所
TEL 058(264)5845
FAX 058(264)5860

弁護士 神谷 慎一
(平成1年卒)

岐阜市神田町2-12 松久オフィスビル4階
(〒500-8833)
弁護士法人神谷法律事務所
TEL 058(266)7910
FAX 058(266)7911

岐阜県弁護士会 ④

(協賛会員 卒業年度・あいうえお順)

弁護士 岩田尚之
(平成2年卒)

岐阜市七軒町25 刈谷ビル2階 (〒500-8074)

堀部俊治法律事務所

TEL 058(263)5400

FAX 058(263)5401

弁護士 久保田 宏
(平成2年卒)

岐阜市江川町33 メゾンドモンターニュ2階
(〒500-8823)

くぼた法律事務所

TEL 058(214)4875

FAX 058(214)4874

弁護士 武藤玲央奈
(平成4年卒)

岐阜市明德町10 杉山ビル2階
(〒500-8813)

アール市民法律事務所

TEL 058(260)7401

FAX 058(260)7402

弁護士 市橋 拓
(平成7年卒)

岐阜市吉野町6-16 大同生命廣瀬ビル8階
(〒500-8844)

弁護士法人 しょうぶ法律事務所
岐阜事務所

TEL 058(215)5583

FAX 058(215)5584

弁護士 竹中雅史
(平成8年卒)

岐阜市若宮町9-10 (〒500-8828)

古田竹中法律事務所

TEL 058(263)6725

FAX 058(266)7614

岐阜県弁護士会 ⑤

(協賛会員 卒業年度・あいうえお順)

弁護士 見田村勇磨
(平成9年卒)

岐阜市明德町10 杉山ビル3階
(〒500-8813)
弁護士法人見田村法律事務所
TEL 058(214)8714
FAX 058(214)8715

弁護士 小木曾琢也
(平成10年卒)

岐阜市神田町一丁目8番地4
ブラドビル6A (〒500-8833)
ウィル岐阜法律事務所
TEL 058(214)2248
FAX 058(214)2249

弁護士 小森正悟
(平成10年卒)

岐阜市神田町1-1-5 岐阜神田町ビル6階
(〒500-8833)
小森正悟法律事務所
TEL 058(214)6006
FAX 058(214)6007

弁護士 長屋裕司
(平成10年卒)

岐阜市京町2丁目12番地 2階西
(〒500-8804)
長屋法律事務所
TEL 058(214)6717
FAX 058(265)0207

弁護士 高橋博志
(平成13年卒)

岐阜市真砂町4-6 平和堂ビル2階
(〒500-8864)
高橋博志法律事務所
TEL 058(201)5888
FAX 058(201)5889

岐阜県弁護士会 ⑥

(協賛会員 卒業年度・あいうえお順)

弁護士 仲松大樹
(平成13年卒)

岐阜県瑞穂市馬場小城町二丁目15-2
ホワイトハイツ205 (〒501-0205)
みずほのまち法律事務所
TEL 058(372)8886
FAX 058(372)8887
URL <https://mizuhocity.com>

弁護士 柳場雄貴
(平成13年卒)

岐阜市今沢町6番地5 今沢町紙野ビル2階
(〒500-8822)
岐阜シティ法律事務所
TEL 058(201)2820
FAX 058(201)2821
URL <http://gifucity-lawoffice.com>

弁護士 安田和広
(平成14年卒)

岐阜市神田町1丁目8番地4
ブラドビル3A (〒500-8833)
堀法律事務所
TEL 058(266)7055
FAX 058(266)7056

弁護士 安藤博
(平成15年卒)

岐阜市加納栄町通2丁目1番地1
丸産ビル401 (〒500-8455)
弁護士法人きんか
ぎふパートナーズ法律事務所
TEL 058(216)2601
FAX 058(216)2602

弁護士 奥田啓祐
(平成19年卒)

岐阜市川端町13-1
イーストアサノ2階 (〒500-8108)
古田修法律事務所
TEL 058(265)7500
FAX 058(265)7222

名古屋税理士会

(協賛会員 卒業年度・あいうえお順)

税理士法人M'sソレイユ 松岡オフィス

税理士 まつ おか **松岡** しげる **滋**
(昭和38年卒)

〒501-6251
羽島市福寿町間島9-69-2
TEL 058-391-3190
FAX 058-391-3100

林享税理士事務所

税理士 はやし **林** なお み **直美**
(昭和41年卒)

〒501-6301
羽島市舟橋町宮北5-60
TEL 058-392-4874
FAX 058-391-1340

福井健太税理士事務所

税理士 ふくい **福井** しんいち **眞一**
(昭和46年卒)

〒500-8455
岐阜市加納栄町通り4-13
TEL 058-272-2547
FAX 058-275-1456

河田孝広税理士事務所

税理士 こう だ **河田** たか ひろ **孝広**
(昭和50年卒)

〒501-6006
羽島郡岐南町伏屋7-180
ハイツ河田105号
TEL 058-249-7030
FAX 058-249-7031

名古屋税理士会

(協賛会員 卒業年度・あいうえお順)

西原浩文税理士事務所

税理士 にし はら ひろ ふみ
西原 浩文
(昭和56年卒)

〒465-0093
名古屋市名東区一社4-234-2
TEL 052-704-8110
FAX 052-704-8110

藤川師弘税理士事務所

税理士 ふじ かわ のり ひろ
藤川 師弘
(昭和56年卒)

〒503-0026
大垣市室村町3-74-26
TEL 0584-82-5282
FAX 0584-82-5287

川崎賢二税理士事務所

税理士 かわ さき けん じ
川崎 賢二
(昭和62年卒)

〒500-8812
岐阜市美江寺町1丁目5番地
岐阜北青色会館3階
TEL 058-212-2012
FAX 058-212-2013

田中真税理士事務所

税理士 た なか まこと
田中 真
(平成2年卒)

〒502-0005
岐阜市岩崎1-1-25
TEL 058-297-3312
FAX 058-297-3312

名古屋税理士会

(協賛会員 卒業年度・あいうえお順)

後藤篤志税理士事務所

税理士 ごとう あつし
後藤 篤志
(平成 4 年卒)

〒500-8816
岐阜市菅原町3-15
TEL 058-263-0194
FAX 058-263-6394

鈴木康也税理士事務所

税理士 すずき やすなり
鈴木 康也
(平成 5 年卒)

〒503-0864
大垣市南頬町1丁目12番地
TEL 0584-76-0293
FAX 0584-75-0390

鷺見隆司税理士事務所

税理士 すみ たかし
鷺見 隆司
(平成 5 年卒)

〒500-8891
岐阜市香蘭2丁目45番地
TEL 058-201-1281
FAX 058-201-1282

林享税理士事務所

税理士 はやし あきら
林 享
(平成 5 年卒)

〒501-6301
羽島市舟橋町宮北5-60
TEL 058-392-4874
FAX 058-391-1340

税理士法人M'sソレイユ 三浦オフィス

税理士 みうら ようへい
三浦 陽平
(平成 8 年卒)

〒500-8485
岐阜市加納丸之内8-15
TEL 058-271-0835

岐阜県社会保険労務士会

(協賛会員 卒業年度順)

梅田社会保険労務士事務所

特定社会保険労務士 梅田 静可 (S35卒)

〒501-3763 美濃市極楽寺 60
TEL : 0575-46-9166 FAX : 0575-46-9167
Mail : s.umeda869@gifu-syarousi.or.jp

東陽町さわだ社会保険労務士事務所

特定社会保険労務士 澤田 裕司 (S51卒)

〒500-8226 岐阜市野一色 7丁目 13番地 11号
TEL : 090-5687-2186 FAX : 058-248-2898
Mail : sr.sawada.707@gmail.com

高橋一樹社会保険労務士事務所

特定社会保険労務士 高橋 一樹 (S54卒)

〒502-0934 岐阜市大福町 9丁目 129番地
TEL : 058-215-6773 FAX : 058-215-6774
Mail : k-takahashi@ccn.aitai.ne.jp

岐阜県社会保険労務士会

(協賛会員 卒業年度順)

武藤社会保険労務士事務所

特定社会保険労務士 **武藤 功** (S59卒)

〒500-8463 岐阜市加納新本町二丁目25番地 丸三ビル401号室
TEL : 058-242-9106 FAX : 058-215-8337
Mail : vd7i-mtu@asahi-net.or.jp

山岸社会保険労務士事務所

特定社会保険労務士 **山岸 直子** (S63卒)

〒500-8281 岐阜市東路6丁目92番地の1
TEL : 090-1754-3611 FAX : 058-276-3668
Mail : n.yamagishi804@gifu-syarousi.or.jp

ポヌール社会保険労務士事務所

特定社会保険労務士 **不破 崇雄** (H6卒)

〒509-0141 各務原市磯沼各務原町4丁目205番地1
TEL : 090-6481-5649
Mail : t.fuwa976@gifu-syarousi.or.jp

のどか社会保険労務士事務所

特定社会保険労務士 **服部 晋一郎** (H8卒)

〒501-6038 羽島郡笠松町東金池町136 グランシティII
TEL : 058-260-8819 FAX : 058-203-0709
Mail : s.hattori@nodoka-sr.com

一般企業

(協賛会員 卒業年度・あいうえお順)

 **JAぎふ**
岐阜市可町 37 番地
TEL 058-265-3521

イメージキャラクター
みのっ太





うえむら整形外科 リウマチ科/リハビリテーション科

院長 上村修一 (昭和56年卒)

〒501-4234 郡上市八幡町五町 3-15-14

TEL 0575-65-5500 FAX 0575-65-3666

<https://www.uemura-seikei.com>

おおのレディースクリニック

大野元 生殖医療専門医
昭和58年卒

岐阜市光町 1-44



Ohno Ladies Clinic

TEL (058) 233-0201 <http://www.ohno-lc.com/>

診療時間

午前 / 9:30~12:30

午後 / 16:00~19:00

休診日 土・日の午後、祝日

診療科目

産科
婦人科
不妊治療

	月	火	水	木	金	土	日
午前	○	○	○	○	○	○	○
午後	○	○	○	○	○		

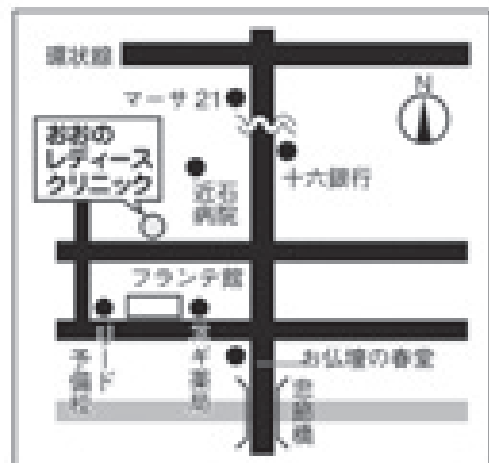

◀ 地域医療貢献のため、24時間救急対応を行っております ▶



医療法人 清友会 笠松病院



〒500-8288 岐阜市中鷄3丁目11番地 ☎ 058-276-2881 (代) <http://www.seiyuukai.or.jp>

外科・整形外科・脳神経外科・リハビリテーション科・肛門外科・小児科
内科・糖尿病内科・消化器内科・呼吸器内科・循環器内科・神経内科・アレルギー疾患科

介護老人保健施設 喜の里

在宅介護支援センター 喜の里

ケアマネジセンターセイユー

うずら訪問看護ステーション

訪問介護ステーション フューチャー



理事長
院長

山本昌督 平成元年卒

山本真太郎 平成28年卒

山本晟也

平成31年卒

山本晃也

平成31年卒

山本英督

平成3年卒

大西明生

昭和50年卒

瀬尾英里

平成7年卒

税務・経営の
ご相談は

華陽税理士法人

代表社員 丹下忠彰

(昭和38年卒)

岐阜市城東通4丁目16番地

TEL 058-276-1151 FAX 058-276-1153

早田(金華橋北詰西200m) 厚生労働大臣指定育成医療機関

KAWAMURA DENTAL CLINIC



河村 歯科

- 診療科目 歯科一般・矯正歯科・小児歯科
- 診療時間 AM9:00～12:00 PM3:00～8:00
- 休診日 木曜・日曜・祝祭日

歯学博士
院長 河村 訓 陸

岐阜市早田栄町4丁目21番地
☎(058)233-8825 河村歯科ビルP有

0120-648-713

(昭和44年卒・平成14年卒)

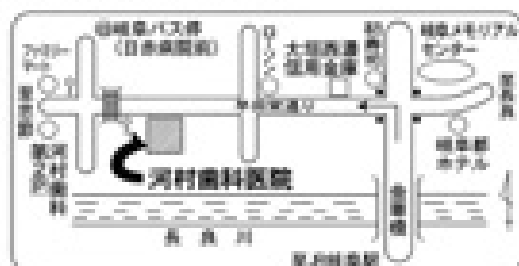

JR岐阜駅より岐阜バスK35南村ヶ瀬行一日赤病院前下車1分

株式会社 桔梗屋

創業 昭和10年

業務用麺類米穀類販売

代表取締役 近藤智靖(昭和56年卒)



五ツ星お米マイスター
のいるお店

〒502-0045
岐阜市長良校前1丁目11番地
TEL 058-231-4441
FAX 058-231-0396





オリンピックも、地域医療も！
岐阜高校から、世界へ奉仕しています！

医療法人社団 喜久生会

きくいけ整形外科(整形外科、リハビリ科、リウマチ科)

501-3217 岐阜県関市下有知5230-1 TEL 0575-21-0400 FAX 0575-21-0342

理事長 院長 喜久生健太 岐阜高校 平成5年卒 名誉院長 喜久生明男

想いに気づき つながりを築く。

三岐建株式会社

TEL 〒503-0918 大垣市西給町2丁目46番地 TEL (0584)81-2121(代)

WEB <https://www.giken-kk.co.jp> FAX (0584)78-2205





KIDA FAMILY CLINIC

木田医院 ファミリークリニック

内科・小児科・総合診療科

在宅医療応需

〒504-0829 岐阜県各務原市蘇原希望町 1-7-1
☎ 058-383-5010

医師 木田 恵次 医師 木田 盛夫
医師 木田 三郎 医師 木田 健介

 社会医療法人 清光会

岐阜清流病院

岐阜市川部3丁目25番地 TEL: 058-239-8111



救急指定病院

24時間365日対応

理事長 名和 隆英
病院長 松本 和





岐阜トヨタ

本社/岐阜市金園町9丁目28番地
TEL: 058-245-3211(代)
<https://www.gifutoyota.co.jp>



地域と共に歩む 保険と不動産の総合コンサルタント



共栄ライフパートナーズ

〒500-8833

岐阜市神田町7丁目18番地

TEL 058-265-2361(代) FAX 058-266-7407

URL <http://www.k-lifepartners.co.jp/>

詳しくはネットで

共栄ライフパートナーズ

検索



KOGANE

代表取締役

朝居 康浩 (昭和55年度卒)

株式会社 かがね(ダスキンかがね)

〒500-8321 岐阜市菊井町16番地2

TEL : 058-252-0900 FAX : 058-252-7099

DUSKIN

■ダスキン事業部

- ・ダストコントロール事業
- ・クリーンサービス事業
- ・エアーコントロール事業
- ・ウォーターコントロール事業
- ・ワイプフルサービス事業
- ・メリーメイド事業
- ・ユニフォームサービス事業
- ・ドリンクサービス事業

merry maids

■メリーメイド事業部

ダスキンかがねメリーメイド店
 〒502-0908
 岐阜市近島3丁目1番1号 洋伸ビル302号
 TEL 058-214-4488 FAX 058-214-4499

Food Service

■フードサービス事業部

鉄板料理と肴 かがね家
 〒500-8837
 岐阜市玉森町10番地2F

2024年7月末オープン予定



内科 循環器科 呼吸器科

後藤クリニック

岐阜市切通2丁目13-12

☎058-245-1797

診療時間	月	火	水	木	金	土
AM9:00~12:00	●	●	●	●	●	●
PM5:00~ 7:30	●	●	×	●	●	×

×:休診です 日曜、祝日は休診です

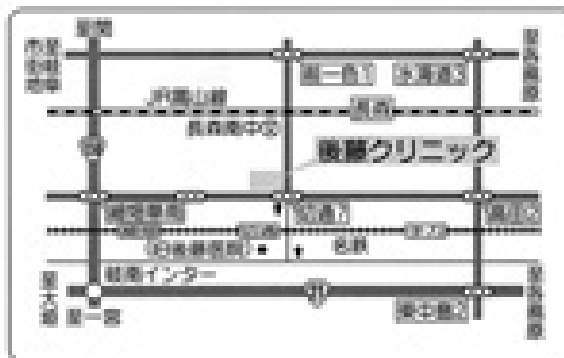



さくら 胃腸科 クリニック 内 科

院長 細江伸央 (昭和61年卒)

診 療 時 間	月	火	水	木	金	土
午前9:00~12:30 (土曜は午後1:00まで)	○	○	○	/	○	○
午後4:00~ 7:00	○	○	○	/	○	/

診療科目
内科・消化器内科

〒504-0907

岐阜県各務原市那加住吉町1-48-1 (各務原市役所南)

TEL: 058-380-5150

<http://www.sakura-giclinic.com/>



Salon Dolce

サロン ドルチェ

音楽ホール 貸しホール



コンサート 発表会
セミナー レッスン

広さ 64㎡(約19坪)
収容人数 40名
設備 グランドピアノ

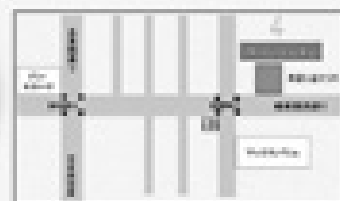

場 所 岐阜市金園町2丁目4 希望ヶ丘テラス

アクセス 徳明町バス停(神田町5)交差点から東へ200m

お問合せ ㈱ 希望ヶ丘 TEL 058-266-0034

mail: yok0103@mta.biglobe.ne.jp

HP検索 # 音楽ホール サロンドルチェ

昭和46年卒 木村静之 昭和46年卒 木村容子



救急病院・労災指定病院・人間ドック

医療法人 社団 慈朋会

澤田病院

S A W A D A H O S P I T A L

理事長 澤田重樹

(昭和39年卒)

岐阜市野一色7丁目2番5号(東野一色バス停前)

☎058-247-3355(代) <http://www.sawada-hp.or.jp>



弁護士法人

さわやか法律事務所

弁護士 矢島 潤一郎 (昭和45年卒)

弁護士 山田 直実

弁護士 國本 雅丈

弁護士 服部 誠一

〒500-8821 岐阜市鷹見町13番地丹下ビル2階

TEL 058(265)1200

FAX 058(265)1206

URL <http://jun-law.com>

CAR SERVICE
GTA

ジェネティックオート

代表 西村 睦男

(昭和56年卒)

自動車電装品販売修理

◎カーバッテリー・カーナビゲーション・ETC・
ドライブレコーダー等電装品販売取付

◎カーエアコン・冷凍車修理

◎スターター・オルタネーター等電装品販売修理

◎大型トラック・トレーラー等出張修理

◎トラックキャビン載替・配線載替出張修理

◎自動車販売・車検整備・钣金塗装・タイヤ交換・
オイル交換

◎自動車全般、お困りごと等何でも相談(当社で
出来ないことは、信頼のおける取引先をご紹介
させて頂きます)引先をご紹介

〒500-8367 岐阜県岐阜市宇佐南2丁目1-4

TEL&FAX 058-227-7592

HP 090-7851-8768

E-mail mutsuo2012@gmail.com



おかげさまで創業 160 有余年



2023年5月 OPEN 十八楼離れ 宿いとう

万延元年創業(西暦 1860 年)

岐阜・長良川温泉



平成 5 年卒

女将 伊藤 知子

後藤(飯塚) ひとみ

岐阜市湊町 10 番地 TEL (058)265-1551 URL <https://www.18rou.com>

十六カードでキャッシュレスをはじめよう！



十六カード



十六カードでは、
皆さまのキャッシュレスライフを
もっとお得に・もっと便利にする
さまざまなクレジットカードを
ご用意しております。

地元でのお買い物をもっと楽しく！もっとおトクに！
地域 No.1 を目指す十六カードの
オリジナルサービスです。

エリゴン



エリゴンって？

十六カードが発行するクレジットカード
(十六DCカード・十六JCBカード)、また
は十六銀行が発行するJCBデビットカード
を利用した際に貯まる  ポイ
ントが2倍になったり、割引が受けられたり
するサービスです。十六カード/じゅうろく
JCBデビットをご利用の皆さまに、おトク
な割引やうれしい特典をお届けします。

詳しくは下記までお問い合わせください

0120-16-3916

月～金 / 9:00～17:00

(祝・休日および12/31～1/3を除く)



カードお申込みはこちら

人と、地域と、未来をむすぶ



十六カード

同じ空の下、この街で暮らすあなたの力になりたい。



16FG

十六TT証券



十六TT証券

所在地：十六TT証券株式会社 金融商品取引業務 東海財務事務所(愛知県)1602号 加入協会：日本証券業協会



●リース・割賦販売業務

本社 〒500-8833
 岐阜市神田町7丁目12番地 十六ビル2F
 Tel.058-262-3116 Fax.058-263-3926

- 本社営業部
- 名古屋営業部
- 大垣営業所
- 多治見営業所
- 中津川出張所
- 美濃加茂営業所
- 高山営業所
- 一宮営業所



●キャピタル業務

本社キャピタル営業部

〒500-8833
 岐阜市神田町7丁目12番地 十六ビル2F
 Tel.058-264-7716 Fax.058-264-7718



医療法人社団翠風会

関ヶ原クリニック

訪問看護ステーションSKC

有料老人ホームかわせみ

訪問介護ステーションSKC-Help

居宅介護支援事業所SKC-Plan

労働者派遣事業所スタッフサービスSKC

岐阜県不破郡関ヶ原町大字関ヶ原3107番地の1

電話番号 0584-43-2999(代)

理事長 徳永 周二 (昭和48年卒)

院長 高野 幸彦 (平成3年卒)

地域への情熱と確かなものづくりで豊かなまちを創ります



代表取締役 杉山文康 (S54年卒)

杉山建設株式会社

■本社:本巣市海老 430番地 TEL 058(323)1331 <https://www.sugix.com/>

■アスコンセンター:本巣市屋井 ■営業所:岐阜市/瑞穂市 ■山京興産株式会社



医療法人慶睦会

千手堂病院

内科・循環器科・整形外科・リハビリテーション科

理事長 初音 三重子 (昭和 37 年卒)

院長 初音 俊樹 (平成 4 年卒)

〒500-8816 岐阜市菅原町 2 丁目 21 番

電話 058-338-5006

URL <https://www.senjyudo.com>



- 病床数 50 床
- 心臓リハビリテーション実施施設
- 下肢静脈瘤レーザー治療
- 訪問診療・訪問看護・訪問リハビリ

デイケアセンター

電話 058-338-5139

居宅介護支援事業所

電話 058-374-4073

総合設備〈設計・施工・監理・保守〉

- ・空調工事・給排水衛生工事
- ・リフォーム工事・水道施設工事

管工機材総合商社

ダイキン工業(株)特工代理店



大東株式会社

専務取締役 森嶋 将隆 (平成1年卒)

本社/岐阜市六条南3-14-1 TEL<058>276-6116(代)

FAX<058>273-5160

<http://www.daitogf.co.jp>

衛生環境を整える

DUSKIN



想いをつなごう。
その人の、その先へ。

60th
Anniversary

株式会社未来 ダスキン未来

代表取締役 伏見直之

伏見智子(昭和56年卒)

〒500-8281 岐阜市東鶉3丁目9番2

TEL:058-276-3345 FAX:058-272-8282

生きる、を学ぶ

 **中部学院大学**
Chubu Gakuin University & College



岡キャンパス

T101-3993 岐阜県岡崎市大正二丁目4番地
TEL.0573-24-2211(7F)

各務原キャンパス

T104-6627 岐阜県各務原市加茂町20-1
TEL.058-375-2600(7F)

「お客様に満足を」

みなさまの健康づくりを
サポートいたします

健康福祉事業



環境事業

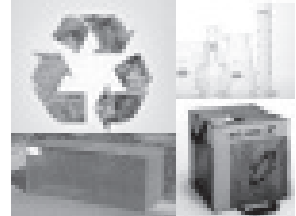

ヘルスサポート事業



ギフト・ノベルティ事業



Health Product, Wellness, Amenity Life

中部化成薬品株式会社



本社：500-8067 岐阜県岐阜市秋津町5番地
TEL：058-264-3291 FAX：058-265-0485

代表取締役 瀬川 典秀 (平成8年度卒)

URL <https://www.chubukasei.jp>
「健康イベントサポートします」

執行役員専務 瀬川 順子 (昭和43年度卒)

URL <https://www.chubukasei.jp/kenkou-support/>

瀬川 知佐子 (平成5年度卒)



TemmaFG

天満フィナンシャルグループ株式会社

代表取締役 **西澤 征平** (平成2年卒)

TFG大阪【本社】 大阪府中央区大手前1-7-31 OMM15F
TFG岐阜 岐阜市藪田南3丁目7番20号 2F TEL:058-201-0840

西澤 恭平 (昭和33年卒) **西澤 節子** (昭和34年卒)

CROWN "CROSSOVER"



CROWN



ONE to ONE

もっと近くで、お客様一人ひとりに寄りそいます。



トヨタカローラネット岐阜

本社/〒500-8357
岐阜市六条大溝4丁目1番3号
TEL (058) 272-3111(代)



CROWN "SPORT"

もっと近くでお客様 一人ひとりに寄りそいます。

岐阜県最大級の店舗数・社員数を誇ります。
安心と信頼の技術とサービスにより、
お客様と地域に寄りそいつづけます。

TOYOTA
COROLLA
NETZ GIFU
INSTAGRAM



TOYOTA
COROLLA
NETZ GIFU
LINE





なかしま医院

内科・糖尿病科・小児科

院長 中島 和也（昭和56年卒）

〒501-0419

岐阜県本巣市早野 653-1

☎058-320-3838

ホームセキュリティの新提案

個人向けブランド

HOME ALSOOK

ホームセキュリティで、とことん守る。
それがあなたとの約束です。

守っていてくれる人がいるから...

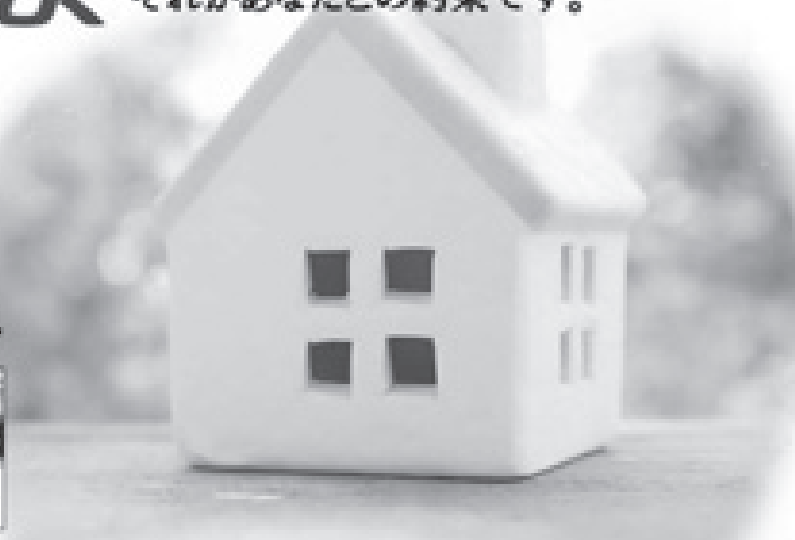

ALSOOK 日本ガード株式会社

URL <https://www.nihonguard.co.jp> 本社/岐阜市西部中島2丁目66-6 電話<058>274-0110(代)



医療法人社団 誠広会

平野総合病院

理事長 平野 聡子

〒501-1192 岐阜市黒野 176 番地 5

TEL 058-239-2325(代) FAX 058-234-1830

URL <http://www.hiranogh.com>

QRコードはこちら



岐阜リハビリテーションホーム
訪問看護ステーションひらの
在宅介護支援センター平野
岐阜市地域包括支援センター岐北

あなたの夢をお聞かせください。

あなただけのオーダーメイドの生命保険をご提案します。



年齢も、職業も、家族構成も、将来の人生設計も、人それぞれに違いがあります。大切な家族を守るための生命保険のカたちも、家族の数だけ必要なのです。ですから、ブルデンシャル生命がお届けするのは、全てオーダーメイドの生命保険です。万一の時に必要な保障が得られるように、生命保険のプロフェッショナルであるライフプランナーは、商品のご説明より先に、まずはお客さまのお話をじっくり伺うことが大切だと考えています。ライフプランナーは、あなたとご一緒に最適なプランを組み上げ、ご納得いただけるまでは契約をお勧めしません。しかし、ご契約をお預かりしたその日から、ライフプランナーはお客さまのパートナーとして、あなたとご家族を支え、守り続けることをお約束します。どうぞ、ライフプランナーに、あなたの思いをお話してください。

支えるのは、ライフプランナー®です。

※「ライフプランナー」は、ザ・ブルデンシャル・インシュアランス・カンパニー・オブ・アメリカの登録商標です。

ブルデンシャル生命保険

名古屋中央支社 コンサルティング・ライフプランナー 高橋 清孝 (平成13年卒)

〒450-6331 名古屋市中村区名駅1-1-1 JPタワー名古屋31F
TEL 052-856-7370



Prudential

株式会社 愛の森

ペット園



〒504-0009

岐阜県各務原市那加副平4番5

TEL : 058-383-3216

FAX : 058-383-3183

有限会社 明光

和洋軒

まき本店

〒504-0021

岐阜県各務原市那加前洞新町4-126

TEL : 058-383-8788

FAX : 058-383-8987

株式会社 ハートフルスマイル ARAVAGOLF

■ARABA GOLF 則武店

〒502-0932

岐阜県岐阜市則武中1丁目

アーバンスクエア 1F

<https://aravagolf.com/shop-plan/>

■ARABA GOLF

メモリアルセンター前店

〒502-0843

岐阜県岐阜市早田東町6丁目62

プリンスマンション東町1

平成元年卒 牧田貴久彦

水からすてきな生活をつくる。

MIZSEI 株式会社 水生活製作所

本社 〒501-2104 岐阜県山県市東深瀬 94-2 TEL (0581)23-4132

岐阜 / 東京 / 大阪

<https://www.mizsei.co.jp/>

ホームページは
こちらからでも



代表取締役会長 早川 徹 (S.61年卒)

浄水器

浄水器パーツ

節水シリーズ

水栓類

止水栓・分岐栓

各種継手・配管部品

ガーデニング製品

[ガーデニング水栓]
二口横水栓ウォーターワークス

[ガーデニング水栓]
ミズロック横水栓 2.0

[マイクロナノバブルシャワー]
バブリーミスティ 2.0

[シャワー浄水器]
バブリージョワー 2.0



2019年グッドデザイン賞



2017年グッドデザイン賞





岐阜市内に5店舗 不動産のことはお気軽にご相談ください

美濃善不動産株式会社

本社	岐阜市西荘2丁目8-5	☎ 058-253-2223
岐阜東店	岐阜市北一色3丁目9-1	☎ 058-215-1122
駅前店	岐阜市神田町8丁目17	☎ 058-265-2223
長良店	岐阜市長良西野前41-3	☎ 058-215-1100
南店	岐阜市善部大川2丁目19-1	☎ 058-372-3333



美濃善不動産 HP
物件の最新情報を更新中



岐阜シティ法律事務所

弁護士 柳場 雄貴 (平成13年度卒)

Gifu City Law Office Yanagiba&Partners

岐阜市今沢町6番地5 今沢町細野ビル2F 〒500-8822

TEL058-201-2820 FAX058-201-2821

URL: <http://gifucity-lawoffice.com>

URL用QR



「取扱業務」

民事事件	離婚	相続 遺言	債権回収
労務問題	任意整理 破産 再生	刑事弁護 少年事件	会社(事業) 法律顧問

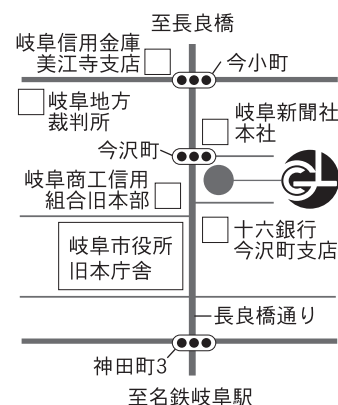

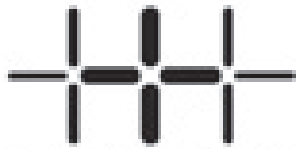

HEALTHY & HAPPY

社団法人かなめ会

山内ホスピタル

日本人間ドック学会 人間ドック健診施設機能評価認定施設

消化器内科・内科・外科・整形外科・脳神経外科・糖尿病内科・放射線科・循環内科・呼吸器内科
肛門外科・アレルギー疾患内科・麻酔科・リハビリテーション科・人工透析内科・リウマチ科

会 長 山内 英通 (昭和35年卒)
理事長 山内 貴裕
院 長 山内 雅裕

【診療時間】 午前 9:00～12:00 (予約診療) 午後 3:30～6:00 (整形外科:第1・3火曜日)

【休 診 日】 土曜日午後・日曜日・祝日

T500-8381 岐阜市寺橋3丁目7番22号

病院 TEL058 (276) 2131 (代) FAX058 (276) 1501

健診 TEL058 (276) 2135 (直通) FAX058 (276) 2886

ホームページアドレス●<http://www.kanameikai.com>

山内ホスピタル介護老人保健施設

T500-8384 岐阜市枝田南4丁目15番16号 TEL058 (215) 1600

◇入所 100床 全室個室 ◇通所 40人



Yamamoto
Orthopedic
Clinic

やまもと整形外科

リウマチ科・リハビリテーション科

院長 山本 啓二
医学博士

日本専門医機構認定 整形外科専門医
日本リウマチ学会認定 リウマチ専門医

〒501-2105

岐阜県山県市高富2092-1

TEL (0581) 27-0170



株式会社 青木組

代表取締役

青木 茂雄 (S56年度卒)

青木 健悟 (H26年度卒)

〒500-8282

岐阜市茜部大川2丁目34番地

☎ 058-273-1148

✉ aokigumi@trust.ocn.ne.jp

歯科 小児歯科 矯正歯科

補天堂 あおき歯科

院長 青木雅敏 (S55年卒)

<https://www.hotendo-aoki.com>



名鉄岐阜駅徒歩5分

〒500-8833

岐阜市神田町7-1

MCビル3F

TEL (058)264-6480

いまむら不動産事務所



岐阜市三田洞908-2

TEL 058-237-2530

内科・脳神経外科・外科・小児科

宇野クリニック

院長 宇野俊郎 (昭和46年卒)

〒501-2102 岐阜県山県市伊佐美243番地

TEL (0581) 27-2100

FAX (0581) 27-2285

医療法人 KRS

理事長・院長 江幡晃治（昭和51年卒）

えばた歯科

502-0916 岐阜市西中島 1-7-11

印刷会社を超えた、革新的な「プリント・サービス・プラットフォーマー」へ。

私たちのビジネスの本質は、印刷物の提供ではなくお客様を真の成功に導くことです。80年以上の経験と独自の特許印刷技術、ECで培ったIT・Webマーケティングの知見を駆使して、今までにない付加価値を生み出すプラットフォームへ。

私たち大洞印刷は、お客様のビジネスに次の「違い」を創造します。

ココロ動かす感動体験を、共に創造する。 **MAGIC** idea x digital



最新プリントテックで、ユーザーに感動体験を創造し、お客様のオンラインサービスの拡大をサポートします。

めりかえよう。既成概念を。

OBORA
www.obora-pri.co.jp

大洞印刷株式会社 代表取締役会長 大洞 正和（昭和60年卒）

本社 〒501-0466 岐阜県本巣市下真桑290-1
TEL: 058-320-5123 (代) E-mail: info@obora-pri.co.jp

東京オフィス 〒141-0032 東京都品川区大崎4-1-2ウィン第2五反田ビル3F
TEL: 050-3625-9424

創業1948年
—— 建築のことならお任せください! ——



株式会社 小川鉄工所

小川建築設計事務所

代表取締役 小川 晃（昭和48年卒）

建築金物

建築現場の金物一式を揃えます。ステンレス加工品、スチール加工品、アルミ加工品を豊富に揃えてお持ち帰りいただけるように提供しています。一般住宅、集合住宅、公共施設、病院、老人向け施設、工場、倉庫など多様な方向への展開をしています。

建築設計・監理

各種建物の設計・施工・監理を行います。
建築工事業、建築工事業、総合工事業、防水工事業、建築工事業、建設工事業、心付工事業、建築金物工事業、内装仕上げ工事業

機械保守点検

ポンプ、モーター、送風機、スクリュー、粉砕機、コンベヤ、製粉機、製糖機械、スプレードライヤーマシン、フィルタープレス機、真空ポンプ、製粉機、製糖機械の保守点検、部品取替え、修理、取組代行を行っています。

〒500-8434 岐阜県岐阜市向陽町15番地
TEL: 058-271-3139(代) FAX: 058-273-7360

KAYO 華陽紙業株式会社

URL <https://www.e-kayo.co.jp/>

本社 〒501-6123岐阜市柳津町流通センター1-14-1 アーバンスビル3F
TEL(058)279-3145(代) FAX(058)279-3144

物流センター 岐阜市柳津町流通センター1-3-1

取締役会長 白木 靖士（昭和34年卒） 代表取締役社長 白木 雄一郎（平成5年卒）



おかげさまで 60 周年



岐阜グランドホテル

T502-8567 岐阜市長良648
TEL. 058-233-1111 FAX. 058-233-1122
<https://www.gifugrandhotel.co.jp>



ALL NEW SPACIA

快適も安全も楽しいも、
すべてが新しくなりました。

存在感を強めた、際立つスタイル。

SPACIA
Custom
スペーシア カスタム

かぞくに、もうひとつのリビングルーム。

SPACIA
スペーシア



岐阜スズキ販売株式会社
本社:岐阜市金町6-2-5 ☎058(264)8131

岐阜スズキ 検索



みんなのFC岐阜
FC Gifu for everyone

株式会社岐阜フットボールクラブ

取締役会長 宮田 博之
代表取締役社長 小松 裕志

〒502-0817
岐阜県岐阜市長良福光 2070-7
長良川スポーツプラザ 1F
TEL: 058-231-6811 FAX: 058-295-7618



FC Gifu



For your woodylife

木のぬくもりをあなたに...

國六株式会社

since 1898

代表取締役社長 國 井 重 宏 (S61年度卒)

T500-8175 岐阜市長住町5丁目8番地 ☎0120-055-926

<http://www.kuniroku.co.jp>



for your prime time from coa's heart

COA

5:00pm. ~ 24:00pm.
〒500-8182 岐阜市美里町37
TEL.058-264-0248
FAX.058-262-6987
http://www.soundinn-coa.com
mail: info@soundinn-coa.com

大野 園 (〒501-8404)



✦ 近藤ゆか耳鼻咽喉科 ✦

院長 近藤 由香 (昭和54年卒)

<http://yukajibi.com>

〒500-8226 岐阜県岐阜市野一色6丁目8-6
Tel.058-245-3939 FAX.058-245-3972



さかたこどもクリニック

院長 坂田 顕文 (平成5年卒)

〒493-0005 愛知県一宮市木曾川町里小牧字寺東177-2

就活用証明写真 書類選考を突破するにはまず第一印象!

美肌コース OPEN ES用データ付き 4枚セット

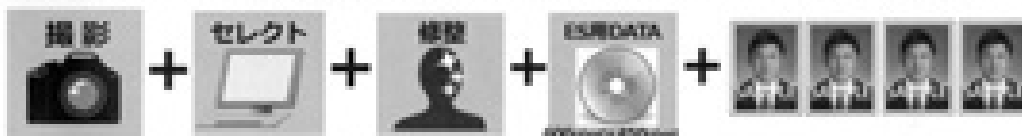

(株) 清水スタジオ
☎ 0120-64-7196

〒500-8113 岐阜市金園町1-2-5 営業時間/AM9:30~PM6:00
徹明町バス停③番前 毎週火曜日・第4水曜日定休

祝 岐阜高校同窓会
優香会 宗宮整形外科
100期生 宗宮 優

 大建設計株式会社

岐阜市佐久間町 20 t:058-265-5766 f:058-265-3465
<http://www.daiken-arch.co.jp>

岐阜県総合医療センター 南棟



 株式会社 **ダイシン**

自動車ボデー溶接ライン設備・省力化装置・3D設計
シミュレーションによるデジタル自動検証システム

代表取締役社長 大曾根 淳

〒504-0018

岐阜県各務原市那加西市場町6丁目6番地の5

TEL (056) 383-8047 (代)

IP電話 050-5507-3912

FAX (056) 383-8646

URL <http://www.daishineg.co.jp/>

E-mail j.chuzone@daishineg.co.jp

DNC.
大日本土木株式会社

〒500-8555 岐阜市宇佐南1丁目3番11号

TEL 058-276-1111

<http://www.dnc.co.jp/>

日本料理 たか田 八神



ぎふ木遊館

人間が空間を創り、空間が人間を創る



株式会社 デザインボックス
一級建築士事務所

〒500-8212 岐阜市日野南9-1-17
Email info@designbox.co.jp

TEL 058-240-7899 FAX 058-240-7866
URL <http://www.designbox.co.jp/>



総合電気設備工事 設計施工

株式会社 東光電工社

岐阜県岐阜市茜部菱野 2-113-1

代表取締役 奥村彰規

Tel:058-273-8855 FAX:058-271-9888

ホームページ：<https://www.toko-d.com>



東和コンサルタント株式会社

瑞穂市別府 1397 番地 1 代表取締役 廣瀬 啓司
(平成3年卒)

岐阜県の暮らしを支える
『確かな技術で未来を創る』



株式会社 所組

〈本社〉〒501-1524
岐阜県本巣市根尾板所259-1
TEL 0581-38-2561
FAX 0581-38-2563
URL <https://tokoro-neo.com>



医療法人社団 ともいき会

小牧内科クリニック

小牧卓司(昭和48年卒) 加藤俊彦(昭和34年卒) 今井龍幸 棚橋弘成(昭和63年卒)
伊藤勇(昭和62年卒) 小牧久晃 山北宜由 小牧佳世(平成17年卒) 水野友理(平成18年卒)

〒500-8865 岐阜市昭和町2丁目11番地 TEL058-253-7717

関連事業所 病児保育園 ピノキオ 小規模多機能型居宅介護 すこやかホームこまき
介護老人保健施設 ケアコートみやこ 訪問看護 ナースステーション こまき
社会福祉法人 ともいき福祉会 三里保育園 特別養護老人ホームケアコート徹明通り

内科・小児科・消化器科・循環器科・放射線科・リハビリテーション科

医療法人社団 光成会 鳥澤医院

鳥澤 重男(昭和18年卒)・鳥澤 英紀(昭和51年卒)

〒501-2123 山県市大森381番地 ☎(0581)36-2311(代)

お客様に信頼されて70年、豊富な実績と確かな技術で
安全・安心・満足な電気設備をお届けします



内藤電機株式会社

代表取締役社長 内藤 繁 廣
取締役専務 内藤 蔵之(平成14年卒)

本社本店:〒500-8309 岐阜市都通2丁目16番地 TEL:058-251-8241 FAX:058-253-6777
名古屋支店・東京支店・大阪営業所・金沢営業所

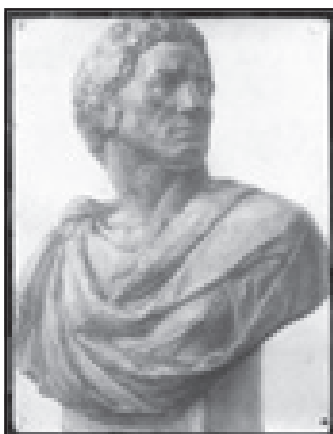

中風美術研究所 N ART LABO

中風明世(昭和53年卒)

Guardian of Art

岐阜市清見町 3-23-1
TEL: 058-264-1010
mailto:art@cc.naiat.ac.jp
https://www.n-art.com

なごやかスクール

松本春楊書道教室 松本律子音楽教室

住所：〒501-6006 岐阜県羽島郡岐南町伏屋8丁目181番地
電話：058-257-5098
携帯：090-4792-0021
教室ホームページ：<https://shun-yo.jimdo.com>
主宰：松本律子(旧姓 安藤) 昭和56年卒



社会に貢献する技術の結実
伝統に培われて16世紀からの21世紀



〒500-8743 岐阜市瑞(なわて)町3番地
TEL: 058(271)7251 FAX: 058(278)0125
<https://www.nbk-okamoto.co.jp>



〒500-8743 岐阜市若杉町25番地
TEL: 058(273)6321 FAX: 058(278)0230
<https://www.nabeya.co.jp>

代表取締役会長 岡本 太右衛門



なますや
丸の内分店

岐阜県羽島市竹鼻町丸の内2-24 ☎ 058-393-1818
山田豊(昭和52年度卒)



日東工業株式会社

代表取締役 南谷 茂伸

松尾 侑季 (平成16年卒)

南谷 健太 (平成19年卒)

〒501-6330 岐阜県羽島市壱津町3-8-2番地
TEL 058-398-5137 FAX 058-398-3264
URL <http://www.go-nitto.co.jp>



消化器内科・血液内科・漢方内科

二宮医院

NINOMIYA CLINIC
SINCE 1948

岐阜県各務原市三井町3丁目3番1
<https://ninomiyaci.com>
Tel 058-382-0107

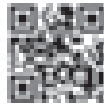

院長 二宮 空暢 (平成9年卒)
名誉院長 二宮 保典 (昭和41年卒)

介護・福祉事業



寄り添う介護
思いやりを大切に

ママーズ
トータルケア Mama's
株式会社 羽島企画

羽島市小熊町島2丁目102番地1
☎ 058-391-7313

プリスクール・インターナショナルキンダースクール



使える語学を身につける

ぎふはしま留学

Mama's
Kids Academy

ママーズキッズアカデミー

羽島市竹鼻町133-1
☎ 058-201-7605

企業主導型保育施設



その子らしさを大切に
思いやりの心を育てる

ほほえみキッズ園

はしま・ココナッツ・ぎふ・ぎふ小島
CHIKUSA・駒込

羽島市小熊町島2丁目102番地1
☎ 058-391-1933

総合解体工事



株式会社 林組

お気軽に
お問合せ下さい

取締役副社長 林 健一郎 (平成13年卒)
取締役 亀山 拓哉 (平成13年卒)



本社 〒500-8361 岐阜市本荘西3丁目108番地 (058)252-0445
本店 〒503-0008 大垣市林町7丁目141番地4 (0584)82-1637





HAYANO D.C.

早野 歯科 医院

早野 泰弘

〒503-0034 岐阜県大垣市荒尾町1813-25
TEL: 0584-91-2468  0120-86-8148



New life with new style

お客様に「寄り添い続ける」おもてなし

ホテルで過ごす特別な時間が、心温まるくつろぎの時間であり続けるために
洗練された空間とおもてなしでお客様をお迎えいたします。

HP



Instagram



LINE



《お問合せ》

TEL 058-263-7111

(受付時間: AM9:00~PM8:00)

〒500-8875 岐阜市柳ヶ瀬通6丁目14番地
<https://grandvert.com>

 ホテル グランヴェール 岐山



Honda Cars 岐阜

代表取締役会長 村瀬 洋介

代表取締役社長 西谷 隆志

<https://www.hondacars-gifu.co.jp/>



宮崎千恵婦人 クリニック

宮崎千恵 (昭和38年卒)

岐阜市長良天神1972-5

TEL (058) 233-5553代



内科・循環器内科・在宅医療
オンライン診療・Web予約



医療法人 敬長会

三好内科医院

電話 058-246-1577 FAX058-240-3498
〒500-8227 岐阜市北一色9丁目1-27
院長 服部和樹 (S52年卒)

介護医療院みよし

電話 058-247-3411 FAX058-247-7682
〒500-8227 岐阜市北一色5丁目2-11
院長 服部順子

不動産売買・仲介・不動産コンサルティング・空家空地管理

有限会社 夢現工房

代表取締役
電話連絡先: 高橋 加津也 (平成11年卒)

〒500-8381 岐阜市市橋1丁目16番10号
TEL: 058-274-8198 FAX: 058-274-0398



農業機械・緑地管理機械・産業機械 / 販売修理

耕3L機・草刈機
芝刈機・チェーンソー
発電機

株式会社 武藤機械商会

代表取締役社長 武藤英二(S54卒) 武藤(長編)樹久代(S59卒)

〒500-8231岐阜市前一色西町7番20号

TEL:(058)245-0513 (代) FAX:(058)245-0599



国産・洋産・セノア各種
メーカー取り扱っております

YAMAGUCHI

ISO14001 認証登録

山口車体工業株式会社

代表取締役社長 山口 正人 (昭和51年卒)

取締役管理部長 速水 泰広 (昭和51年卒)

〒504-0814 岐阜県各務原市藤原町2丁目1の1
TEL 058-382-1155 FAX 058-383-3249 URL: <http://www.yamaguchi-1155.co.jp>

小児科 内科 皮膚科

若園 医院

〒501-0307 岐阜県瑞穂市唐栗273 TEL 058-328-2021
診療時間 AM 8:30-12:00 PM 5:30- 7:30
休診: 木曜午前, 土曜午後, 日曜, 祝日



若園明裕 昭和57年卒 / 若園ちとせ 昭和59年卒 / 若園大輔 平成25年卒

わたなべ内科クリニック

内科・呼吸器内科・アレルギー科 院長 渡邊 篤 (昭和50年卒)

〒505-0043 岐阜県美濃加茂市深田町3-19-1 電話 0574-23-1070
診療時間 午前 8:30~12:00 午後 4:00~7:00 ※土曜は 8:30~12:30
休診日 木曜・日・祝・土曜午後 ホームページ <https://watanabe-clinic.com/>

岐阜銘菓 登り鮎・やき鮎

御菓子司

玉井屋

岐阜市湊町 TEL (058) 262-0276
岐阜高島屋・マ・サリ キヨスク岐阜駅 岐阜羽鳥駅 イオン各務原店

協賛金協力者ご芳名録

今回の同窓会総会に際し、多大なご支援、ご協力をいただきました。
ご協力をいただきました方々に、感謝の意を込めて、ここにご芳名
を掲載させていただきます。(敬称略)

株式会社 大垣共立銀行
株式会社 大垣自動車学校 岡田正昭
株式会社 賞月堂
順勝寺
にじが丘皮ふ科形成外科
羽根田マネジメントオフィス株式会社
MAC&BPミッドランド税理士法人 矢野厚登
医療法人秀幸会 横山病院

五十音順に掲載

